



ANUARIO

PORCINO

Ministro de Agricultura
Don Julián Domínguez.

Presidente ONCCA
Cdor. Juan Manuel Campillo

INTEGRANTES

Coordinador del Área Gestión
Estratégica de la Información
Lic. Guillermo H. Pedoja

Responsable Sector Porcinos,
Equinos y Rumiantes Menores
Ing. Zoot. Luciana C. Suparo

Autores

Parte I Faena:
Ing. Zoot. Luciana C. Suparo
Parte II – Precio:
Sebastián Aguilera

Colaboradores

Faena manual:
Ing. Agr. Gerardo Miguel Ángel
Pon

ÍNDICE

Parte I: FAENA

Capítulo 1 - Faena porcina

Faena mensual
Faena trimestral
Faena por sistema y manual
Faena por categorías

Capítulo 2 - Establecimientos de faena

Establecimientos habilitados

Estructura frigorífica

Capítulo 3 – Distribución regional de la faena

Faena por regiones

Capítulo 4 – Tejido magro

Capones tipificados y sin tipificar
Tejido magro

Capítulo 5 – Peso promedio por categoría (kilo res con hueso)

Peso promedio mensual

Capítulo 6 – Producción (toneladas res con hueso)

Producción por año
Producción por categoría
Producción por regiones

Capítulo 7 – Procedencia de la hacienda

Canales de comercialización

Parte II: PRECIO SIPP (Sistema informativo de precios porcinos)

Capítulo 8 – Información por categoría

Precio por categoría

Cabezas por categoría

Plazo de pago por categoría

Peso vivo por categoría

Capítulo 9 – Clasificación de las cabezas por provincias

Cabezas mensuales por provincia

Cabezas provinciales por categoría

Capítulo 10 – Participación provincial de capón tipificado y sin tipificar

Cabezas por provincia

Precio por provincia

Tejido magro por provincia

Capítulo 11 – Relación Insumo / Producto

Precio maíz/capón

Precio soja/capón

Capítulo 12 – Participación provincial de los productores porcinos.

PARTE I

FAENA

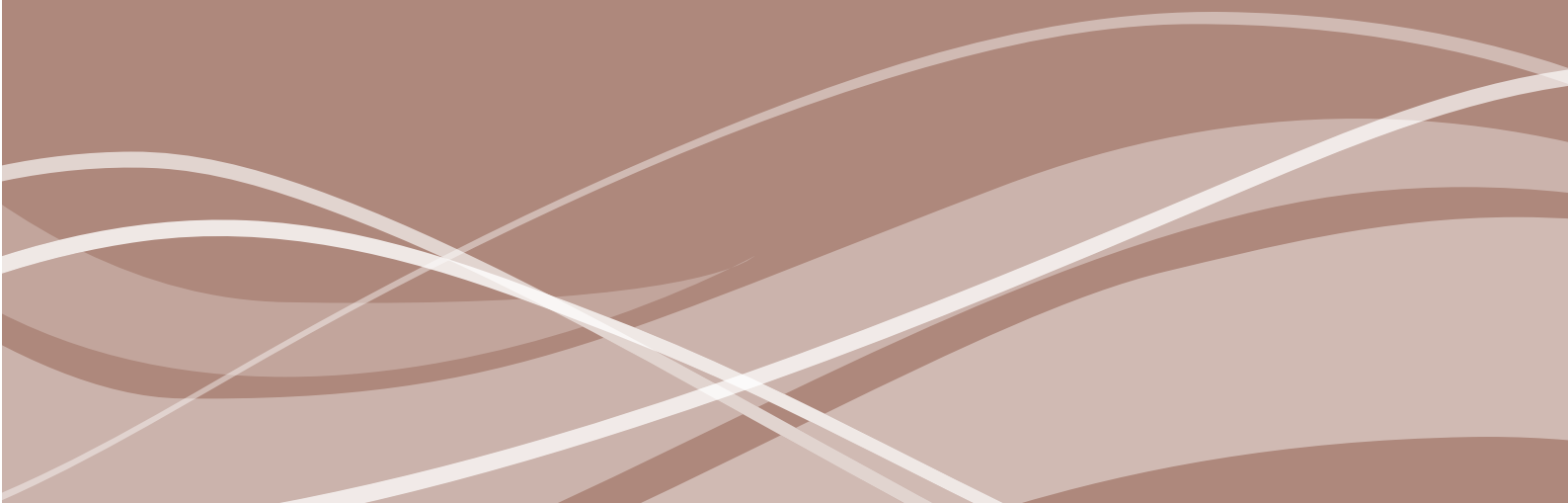

CAPÍTULO I – FAENA PORCINA

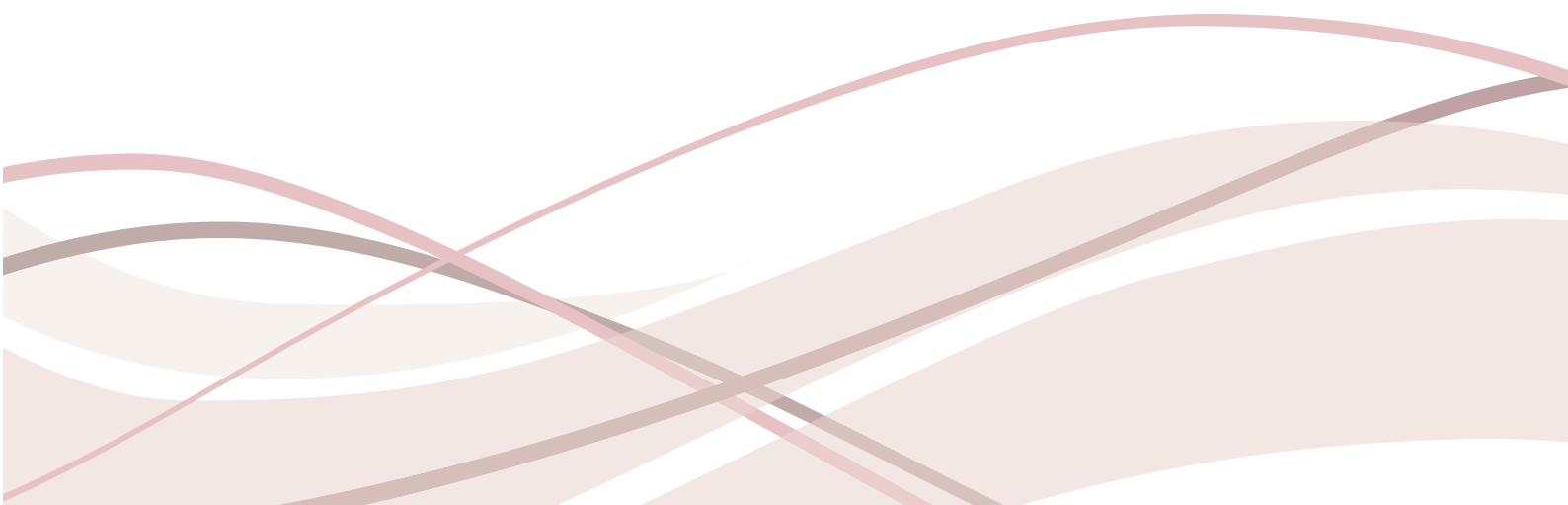

Faena Mensual

Cuadro 1 - Faena porcina mensual de cabezas

| Año | 2000 | 2001 | 2002 | 2003 | 2004 | 2005 | 2006 | 2007 | 2008 | 2009 |
|-------------|-----------|-----------|-----------|-----------|-----------|-----------|-----------|-----------|-----------|-----------|
| Enero | 189.858 | 197.287 | 158.416 | 138.963 | 133.563 | 165.550 | 207.105 | 261.785 | 226.644 | 252.621 |
| Febrero | 191.164 | 180.974 | 148.074 | 126.956 | 133.888 | 164.643 | 200.637 | 239.293 | 228.125 | 245.190 |
| Marzo | 206.681 | 195.447 | 143.522 | 132.619 | 166.769 | 185.297 | 226.033 | 263.932 | 166.684 | 269.824 |
| Abril | 186.245 | 199.578 | 155.054 | 140.512 | 147.170 | 182.334 | 216.248 | 263.342 | 304.544 | 272.071 |
| Mayo | 214.840 | 202.978 | 148.604 | 136.305 | 166.020 | 194.399 | 258.643 | 275.680 | 254.133 | 251.982 |
| Junio | 199.775 | 180.652 | 150.835 | 139.850 | 173.274 | 190.762 | 240.591 | 262.640 | 201.336 | 285.377 |
| Julio | 198.323 | 199.388 | 178.097 | 149.986 | 168.435 | 190.325 | 257.136 | 268.199 | 301.969 | 283.084 |
| Agosto | 207.659 | 181.935 | 150.409 | 135.286 | 177.240 | 215.420 | 275.000 | 251.921 | 272.550 | 285.751 |
| Septiembre | 197.983 | 182.179 | 163.208 | 164.080 | 191.854 | 209.832 | 267.885 | 237.926 | 296.734 | 280.912 |
| Octubre | 211.381 | 237.883 | 188.725 | 167.816 | 200.458 | 233.719 | 298.359 | 295.248 | 299.071 | 301.385 |
| Noviembre | 233.537 | 244.455 | 190.896 | 171.390 | 230.684 | 260.714 | 298.859 | 287.108 | 279.593 | 287.510 |
| Diciembre | 288.072 | 252.904 | 224.025 | 209.164 | 259.154 | 277.129 | 311.568 | 293.081 | 325.458 | 324.052 |
| Total | 2.525.518 | 2.455.660 | 1.999.865 | 1.812.927 | 2.148.509 | 2.470.124 | 3.058.064 | 3.200.155 | 3.156.841 | 3.339.759 |
| Variación % | | -2,77% | -18,56% | -9,35% | 18,51% | 14,97% | 23,80% | 4,65% | 3,23% | 4,36% |
| Promedio | 210.460 | 204.638 | 166.655 | 151.077 | 179.042 | 205.844 | 254.839 | 266.680 | 263.070 | 278.313 |

Gráfico 1 - Evolución mensual de la faena porcina



Gráfico 2 - Faena porcina anual**Faena Trimestral****Cuadro 2 - Faena porcina trimestral en cabezas**

| | 2000 | 2001 | 2002 | 2003 | 2004 | 2005 | 2006 | 2007 | 2008 | 2009 |
|---------------|-----------|-----------|-----------|-----------|-----------|-----------|-----------|-----------|-----------|-----------|
| I Trimestre | 587.703 | 573.708 | 450.012 | 398.538 | 434.220 | 515.490 | 633.775 | 765.010 | 621.453 | 767.635 |
| II Trimestre | 600.860 | 583.208 | 454.493 | 416.667 | 486.464 | 567.495 | 715.482 | 801.662 | 760.013 | 809.430 |
| III Trimestre | 603.965 | 563.502 | 491.714 | 449.352 | 537.529 | 615.577 | 800.021 | 758.046 | 871.253 | 849.747 |
| IV Trimestre | 732.990 | 735.242 | 603.646 | 548.370 | 690.296 | 771.562 | 908.786 | 875.437 | 904.122 | 912.947 |
| Total cabezas | 2.525.518 | 2.455.660 | 1.999.865 | 1.812.927 | 2.148.509 | 2.470.124 | 3.058.064 | 3.200.155 | 3.156.841 | 3.339.759 |

Gráfico 3 - Evolución de la faena porcina por trimestre

Cuadro 3 - Participación de la faena porcina por trimestre

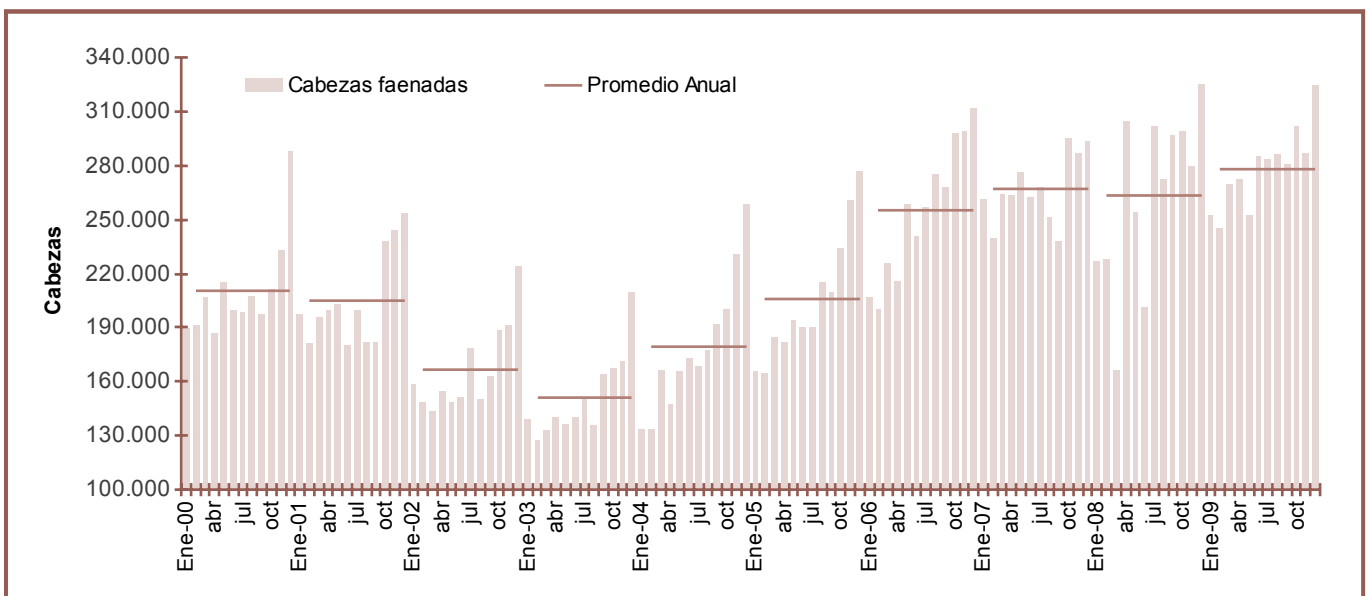
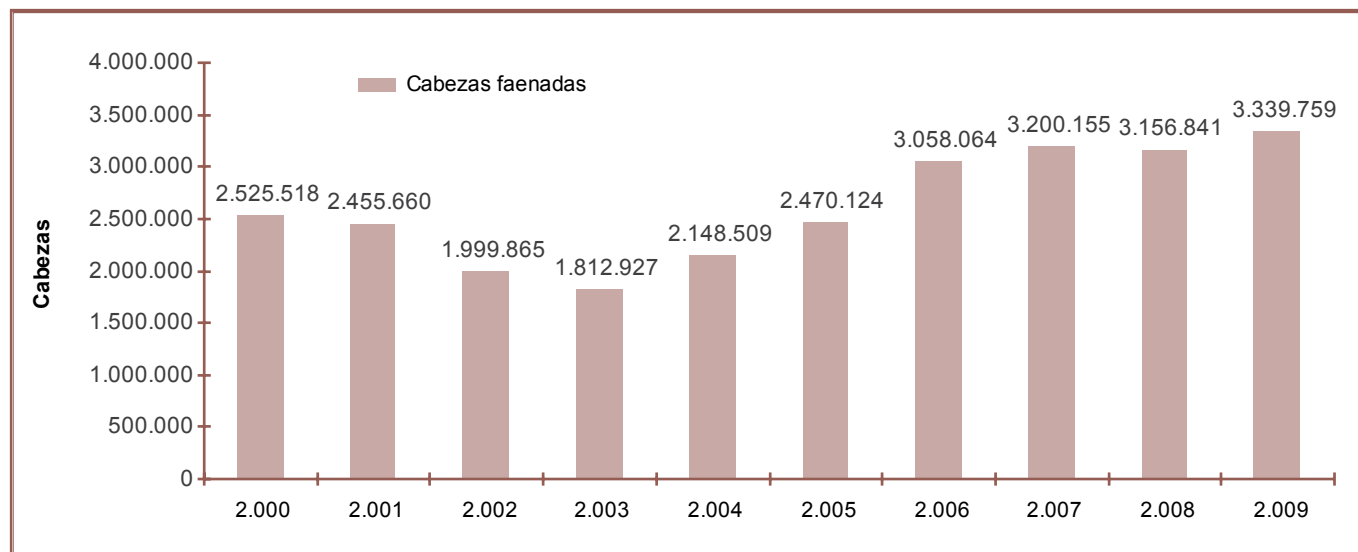
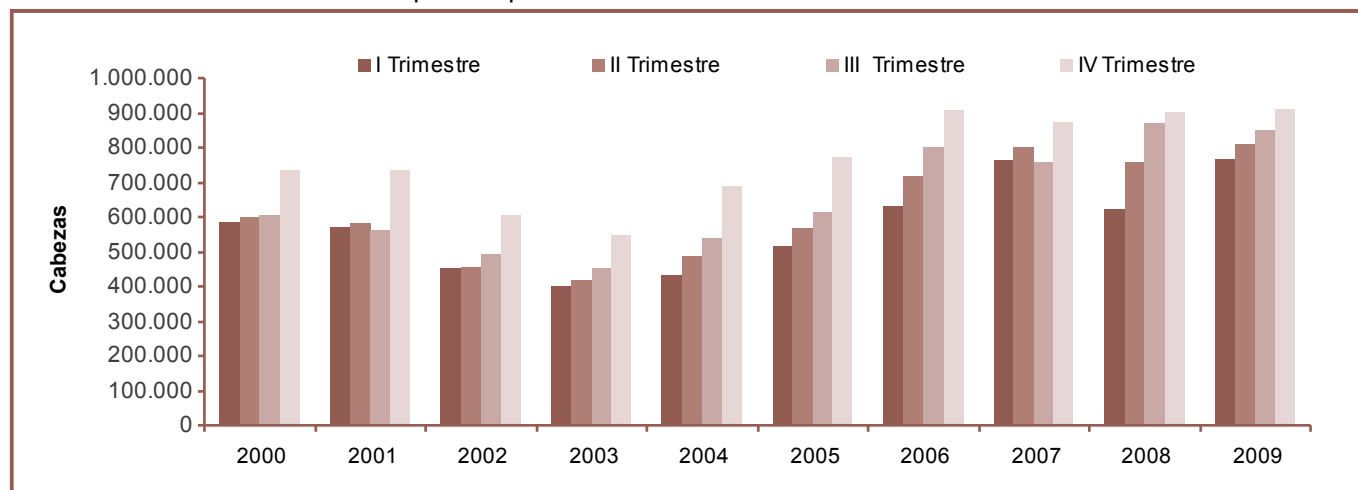
| | 2000 | 2001 | 2002 | 2003 | 2004 | 2005 | 2006 | 2007 | 2008 | 2009 |
|---------------|------|------|------|------|------|------|------|------|------|------|
| I Trimestre | 23% | 23% | 23% | 22% | 20% | 21% | 21% | 24% | 19% | 23% |
| II Trimestre | 24% | 24% | 23% | 23% | 23% | 23% | 23% | 25% | 23% | 24% |
| III Trimestre | 24% | 23% | 25% | 25% | 25% | 25% | 26% | 24% | 26% | 25% |
| IV Trimestre | 29% | 30% | 30% | 30% | 32% | 31% | 30% | 27% | 27% | 27% |
| Total cabezas | 100% | 100% | 100% | 100% | 100% | 100% | 100% | 100% | 95% | 100% |

Gráfico 4 - Participación trimestral de la faena porcina 2009

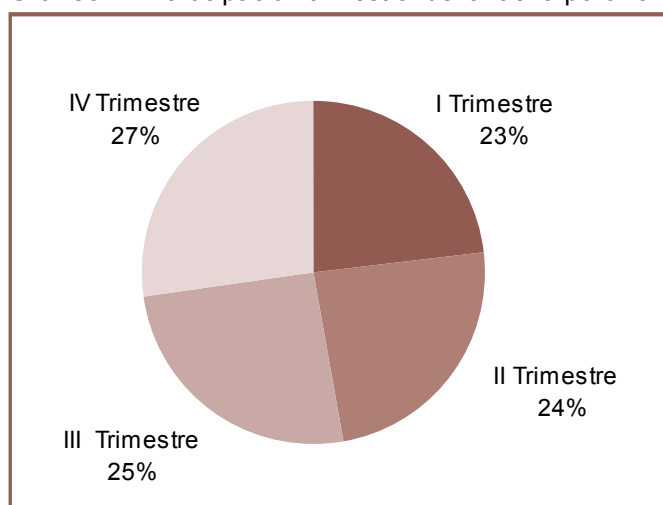

Faena por sistema y manual

Según Disposición N° 2187/2005 (ONCCA) los establecimientos faenadores de la especie porcina que figuran en el Anexo II de dicha medida, deben informar con carácter obligatorio los movimientos de faena en forma semanal por medio de presentaciones generadas por un sistema informático, las cuales se reciben vía mail, conformando la faena por sistema. Mientras que la faena manual, es aquella declarada exclusivamente a través de listas de matanza enviadas por correo postal.

Cuadro 4-1 - Faena Total, por sistema y manual

| | 2.006 | | | 2.007 | | |
|------------|-------------|---------------|--------------|-------------|---------------|--------------|
| | Faena Total | Faena Sistema | Faena Manual | Faena Total | Faena Sistema | Faena Manual |
| Enero | 207.105 | 187.624 | 19.481 | 261.785 | 232.684 | 29.101 |
| Febrero | 200.637 | 179.963 | 20.674 | 239.293 | 211.468 | 27.825 |
| Marzo | 226.033 | 203.162 | 22.871 | 263.932 | 233.025 | 30.907 |
| Abril | 216.248 | 192.164 | 24.084 | 263.342 | 232.882 | 30.460 |
| Mayo | 258.643 | 226.971 | 31.672 | 275.680 | 242.126 | 33.554 |
| Junio | 240.591 | 211.387 | 29.204 | 262.640 | 229.506 | 33.134 |
| Julio | 257.136 | 228.443 | 28.693 | 268.199 | 234.507 | 33.692 |
| Agosto | 275.000 | 240.852 | 34.148 | 251.921 | 221.844 | 30.077 |
| Septiembre | 267.885 | 236.866 | 31.019 | 237.926 | 210.392 | 27.534 |
| Octubre | 298.359 | 258.704 | 39.655 | 295.248 | 254.772 | 40.476 |
| Noviembre | 298.859 | 258.683 | 40.176 | 287.108 | 245.052 | 42.056 |
| Diciembre | 311.568 | 253.653 | 57.915 | 293.081 | 242.202 | 50.879 |
| Total | 3.058.064 | 2.678.472 | 379.592 | 3.200.155 | 2.790.460 | 409.695 |

Cuadro 4-2 - Faena Total, por sistema y manual

| | 2.008 | | | 2.009 | | |
|------------|-------------|---------------|--------------|-------------|---------------|--------------|
| | Faena Total | Faena Sistema | Faena Manual | Faena Total | Faena Sistema | Faena Manual |
| Enero | 226.644 | 203.167 | 23.477 | 252.621 | 224.556 | 28.065 |
| Febrero | 228.125 | 199.703 | 28.422 | 245.190 | 218.093 | 27.097 |
| Marzo | 166.684 | 141.815 | 24.869 | 269.824 | 238.333 | 31.491 |
| Abril | 304.544 | 265.833 | 38.711 | 272.071 | 239.130 | 32.941 |
| Mayo | 254.133 | 221.893 | 32.240 | 251.982 | 224.409 | 27.573 |
| Junio | 201.336 | 171.162 | 30.174 | 285.377 | 258.092 | 27.285 |
| Julio | 301.969 | 266.250 | 35.719 | 283.084 | 251.808 | 31.276 |
| Agosto | 272.550 | 240.118 | 32.432 | 285.751 | 253.121 | 32.630 |
| Septiembre | 296.734 | 256.595 | 40.139 | 280.912 | 246.229 | 34.683 |
| Octubre | 299.071 | 258.987 | 40.084 | 301.385 | 263.331 | 38.054 |
| Noviembre | 279.593 | 239.984 | 39.609 | 287.510 | 250.387 | 37.123 |
| Diciembre | 325.458 | 272.389 | 53.069 | 324.052 | 271.274 | 52.778 |
| Total | 3.156.841 | 2.737.896 | 418.945 | 3.339.759 | 2.938.763 | 400.996 |

Cuadro 5 - Participación de la faena sistema y manual

| | Faena 2006 | | Faena 2007 | | Faena 2008 | | Faena 2009 | |
|------------|------------|--------|------------|--------|------------|--------|------------|--------|
| | Sistema | Manual | Sistema | Manual | Sistema | Manual | Sistema | Manual |
| Enero | 90,6% | 9,4% | 88,9% | 11,1% | 89,6% | 10,4% | 88,9% | 11,1% |
| Febrero | 89,7% | 10,3% | 88,4% | 11,6% | 87,5% | 12,5% | 88,9% | 11,1% |
| Marzo | 89,9% | 10,1% | 88,3% | 11,7% | 85,1% | 14,9% | 88,3% | 11,7% |
| Abril | 88,9% | 11,1% | 88,4% | 11,6% | 87,3% | 12,7% | 87,9% | 12,1% |
| Mayo | 87,8% | 12,2% | 87,8% | 12,2% | 87,3% | 12,7% | 89,1% | 10,9% |
| Junio | 87,9% | 12,1% | 87,4% | 12,6% | 85,0% | 15,0% | 90,4% | 9,6% |
| Julio | 88,8% | 11,2% | 87,4% | 12,6% | 88,2% | 11,8% | 89,0% | 11,0% |
| Agosto | 87,6% | 12,4% | 88,1% | 11,9% | 88,1% | 11,9% | 88,6% | 11,4% |
| Septiembre | 88,4% | 11,6% | 88,4% | 11,6% | 86,5% | 13,5% | 87,7% | 12,3% |
| Octubre | 86,7% | 13,3% | 86,3% | 13,7% | 86,6% | 13,4% | 87,4% | 12,6% |
| Noviembre | 86,6% | 13,4% | 85,4% | 14,6% | 85,8% | 14,2% | 87,1% | 12,9% |
| Diciembre | 81,4% | 18,6% | 82,6% | 17,4% | 83,7% | 16,3% | 83,7% | 16,3% |
| Promedio | 87,8% | 12,2% | 87,3% | 12,7% | 86,7% | 13,3% | 88,1% | 11,9% |

Gráfico 5 - Faena sistema y manual

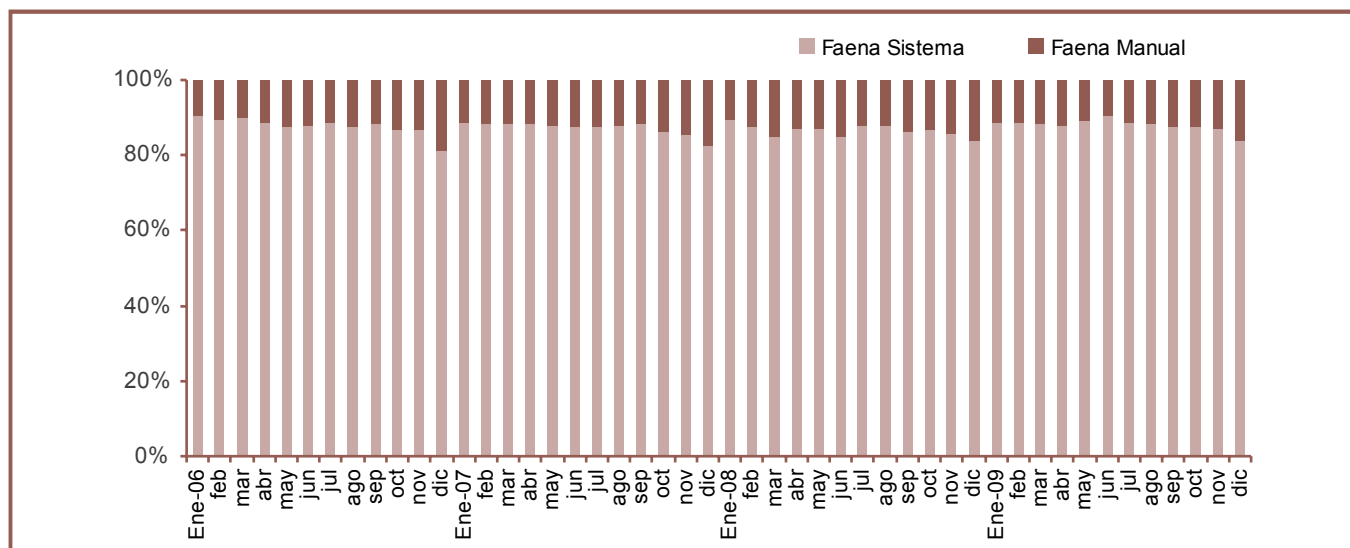

Faena Mensual

Cuadro 6-1 - Clasificación por categorías faenadas

| | Chancha | Capón | Lechón Liviano | Lechón Pesado | Padrillo | Faena | |
|---------------|---------------|---------|----------------|---------------|----------|---------|-----------|
| 2006 | Enero | 5.010 | 196.767 | 2.783 | 396 | 2.149 | 207.105 |
| | Febrero | 4.792 | 190.902 | 2.685 | 215 | 2.044 | 200.637 |
| | Marzo | 5.369 | 212.900 | 5.117 | 449 | 2.197 | 226.033 |
| | Abril | 4.147 | 205.059 | 4.757 | 407 | 1.878 | 216.248 |
| | Mayo | 4.807 | 242.171 | 8.460 | 743 | 2.463 | 258.643 |
| | Junio | 4.388 | 223.108 | 10.309 | 612 | 2.174 | 240.591 |
| | Julio | 5.112 | 235.374 | 13.696 | 598 | 2.356 | 257.136 |
| | Agosto | 6.331 | 249.180 | 15.739 | 841 | 2.908 | 275.000 |
| | Septiembre | 6.807 | 242.150 | 15.565 | 744 | 2.618 | 267.885 |
| | Octubre | 8.192 | 263.488 | 22.366 | 1.121 | 3.192 | 298.359 |
| | Noviembre | 9.476 | 259.652 | 25.239 | 1.442 | 3.050 | 298.859 |
| | Diciembre | 9.232 | 272.950 | 24.123 | 2.314 | 2.949 | 311.568 |
| | Total cabezas | 73.663 | 2.793.700 | 150.839 | 9.884 | 29.978 | 3.058.064 |
| Prom. Mensual | 6.139 | 232.808 | 12.570 | 824 | 2.498 | 254.839 | |
| 2007 | Enero | 9.545 | 243.369 | 5.413 | 555 | 2.904 | 261.785 |
| | Febrero | 8.796 | 220.305 | 7.197 | 531 | 2.465 | 239.293 |
| | Marzo | 9.807 | 244.266 | 6.225 | 674 | 2.960 | 263.932 |
| | Abril | 8.487 | 244.077 | 6.966 | 525 | 3.288 | 263.342 |
| | Mayo | 10.362 | 251.806 | 10.132 | 665 | 2.714 | 275.680 |
| | Junio | 10.812 | 240.756 | 7.434 | 707 | 2.931 | 262.640 |
| | Julio | 11.222 | 244.605 | 8.253 | 658 | 3.462 | 268.199 |
| | Agosto | 10.660 | 231.037 | 5.734 | 1.132 | 3.359 | 251.921 |
| | Septiembre | 8.474 | 219.130 | 6.430 | 906 | 2.987 | 237.926 |
| | Octubre | 10.693 | 263.218 | 16.384 | 1.137 | 3.816 | 295.248 |
| | Noviembre | 10.127 | 243.614 | 28.720 | 1.364 | 3.283 | 287.108 |
| | Diciembre | 10.041 | 253.066 | 23.923 | 2.045 | 4.005 | 293.081 |
| | Total cabezas | 119.026 | 2.899.249 | 132.810 | 10.897 | 38.173 | 3.200.155 |
| Prom. Mensual | 9.919 | 241.604 | 11.067 | 908 | 3.181 | 266.680 | |

Cuadro 6-2 - Clasificación por categorías faenadas

| | Chancha | Capón | Lechón Liviano | Lechón Pesado | Padrillo | Faena | |
|---------------|---------------|---------|----------------|---------------|----------|---------|-----------|
| 2008 | Enero | 7.977 | 209.959 | 5.481 | 640 | 2.587 | 226.644 |
| | Febrero | 7.586 | 209.295 | 7.915 | 664 | 2.665 | 228.125 |
| | Marzo | 5.337 | 154.232 | 4.470 | 782 | 1.863 | 166.684 |
| | Abril | 6.651 | 283.586 | 10.111 | 914 | 3.281 | 304.544 |
| | Mayo | 5.756 | 234.231 | 10.298 | 860 | 2.987 | 254.133 |
| | Junio | 4.124 | 184.627 | 9.787 | 595 | 2.203 | 201.336 |
| | Julio | 6.848 | 274.072 | 16.933 | 972 | 3.144 | 301.969 |
| | Agosto | 6.011 | 250.403 | 12.371 | 745 | 3.020 | 272.550 |
| | Septiembre | 6.187 | 275.192 | 11.679 | 653 | 3.023 | 296.734 |
| | Octubre | 6.568 | 267.175 | 21.843 | 786 | 2.699 | 299.071 |
| | Noviembre | 6.523 | 252.029 | 17.345 | 925 | 2.770 | 279.593 |
| | Diciembre | 6.648 | 294.772 | 18.936 | 2.533 | 2.569 | 325.458 |
| | Total cabezas | 76.218 | 2.889.573 | 147.168 | 11.070 | 32.811 | 3.156.841 |
| Prom. Mensual | 6.352 | 240.798 | 12.264 | 922 | 2.734 | 263.070 | |
| 2009 | Enero | 6.643 | 237.441 | 5.168 | 755 | 2.614 | 252.621 |
| | Febrero | 5.744 | 230.615 | 6.373 | 435 | 2.023 | 245.190 |
| | Marzo | 5.605 | 254.727 | 6.485 | 564 | 2.443 | 269.824 |
| | Abril | 6.205 | 253.452 | 9.243 | 597 | 2.574 | 272.071 |
| | Mayo | 5.518 | 235.175 | 8.507 | 552 | 2.230 | 251.982 |
| | Junio | 6.670 | 266.511 | 8.346 | 1.064 | 2.786 | 285.377 |
| | Julio | 6.226 | 264.655 | 8.781 | 1.108 | 2.314 | 283.084 |
| | Agosto | 6.488 | 269.102 | 6.797 | 911 | 2.453 | 285.751 |
| | Septiembre | 7.878 | 259.416 | 9.792 | 1.210 | 2.616 | 280.912 |
| | Octubre | 8.493 | 276.073 | 12.861 | 1.264 | 2.694 | 301.385 |
| | Noviembre | 8.225 | 262.447 | 12.795 | 1.600 | 2.444 | 287.510 |
| | Diciembre | 9.206 | 290.899 | 18.537 | 2.383 | 3.026 | 324.052 |
| | Total cabezas | 82.901 | 3.100.513 | 113.686 | 12.443 | 30.216 | 3.339.759 |
| Prom. Mensual | 6.908 | 258.376 | 9.474 | 1.037 | 2.518 | 278.313 | |

La Resolución N° 144/2005 (SAGPYA) establece el Sistema de Clasificación Oficial de reses porcinas de carácter obligatorio para todos los establecimientos faenadores de la especie.

Dicho sistema comprende las siguientes categorías:

- CAP - Cachorros, Capones y Hembras sin servicio: reses provenientes de animales con diente de leche y peso mayor a cuarenta kilogramos limpios (40 kg); machos adultos castrados y hembras que no hayna tenido servicio.
- CHA - Chanchas: hembras que hayan tenido uno (1) o más servicios.
- PA - Padrillos: machos enteros, incluyendo a los torunos (animales criptorquídeos o padrillos tardía o deficientemente castrados).
- LL - Lechones Livianos: reses provenientes de animales con dientes de leche y hasta quince kilogramos limpios (15 kg).
- LP - Lechones Pesados y Cachorros Parrilleros: reses provenientes de animales con dientes de leche y hasta cuarenta kilogramos limpios (40 kg).

Se considerarán animales con diente de leche a aquellos en los que todavía no haya hecho su aparición el “diente de lobo” o cuarto premolar, el cual emerge alrededor de los cuatro y medio (4 1/2) meses de edad y es el primer diente permanente en aparecer, no teniendo su correspondiente diente de leche.

Gráfico 6 - Participación de las categorías en la faena 2009



Gráfico 7 - Faena de Chanchas



Gráfico 8 - Faena de Capones

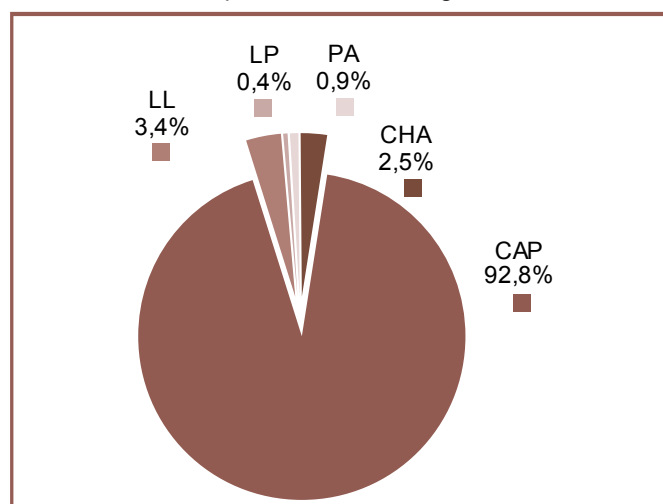

Gráfico 9 - Faena de Lechones Livianos

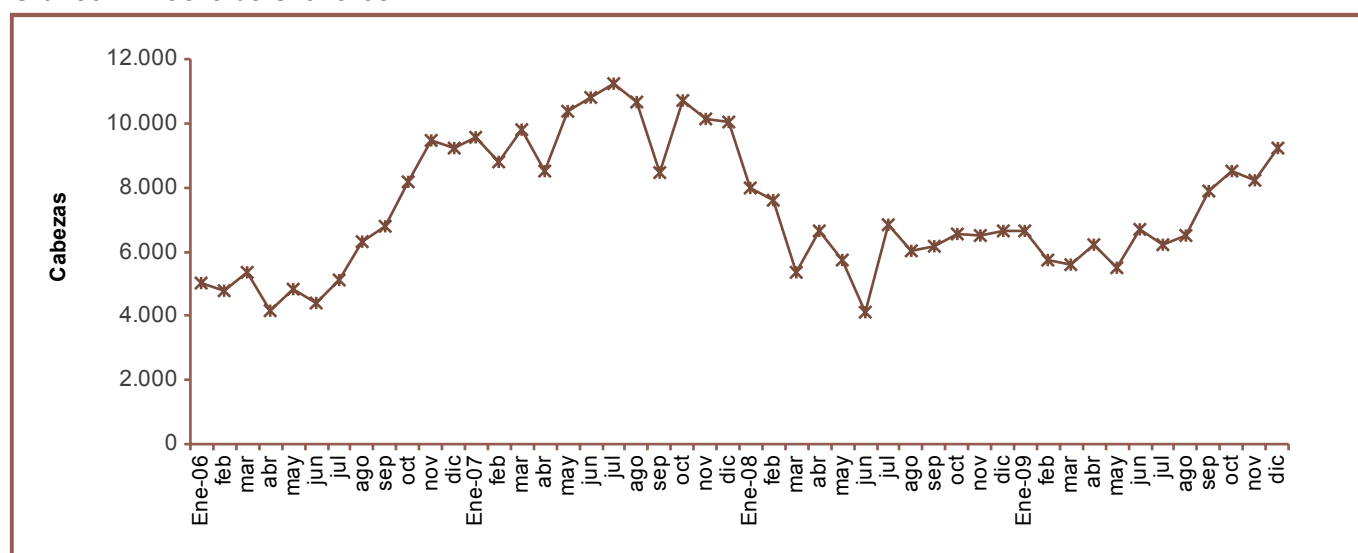

Gráfico 10 - Faena de Lechones Pesados

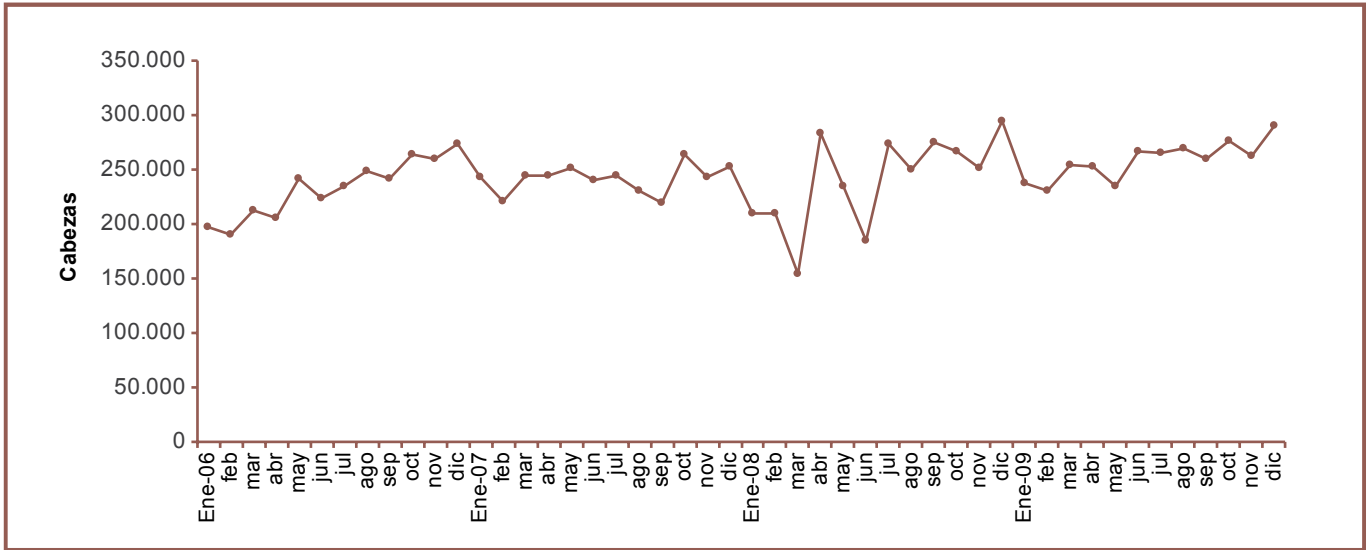

Gráfico 11 - Faena de Padrillos

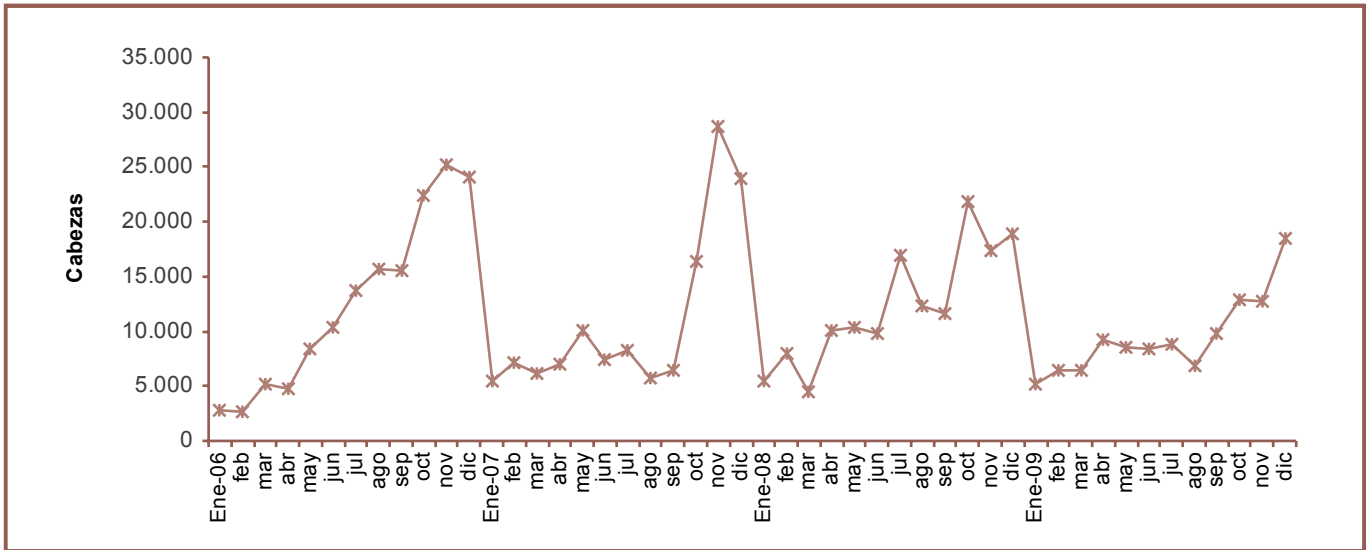

CAPÍTULO II – ESTABLECIMIENTOS DE FAENA

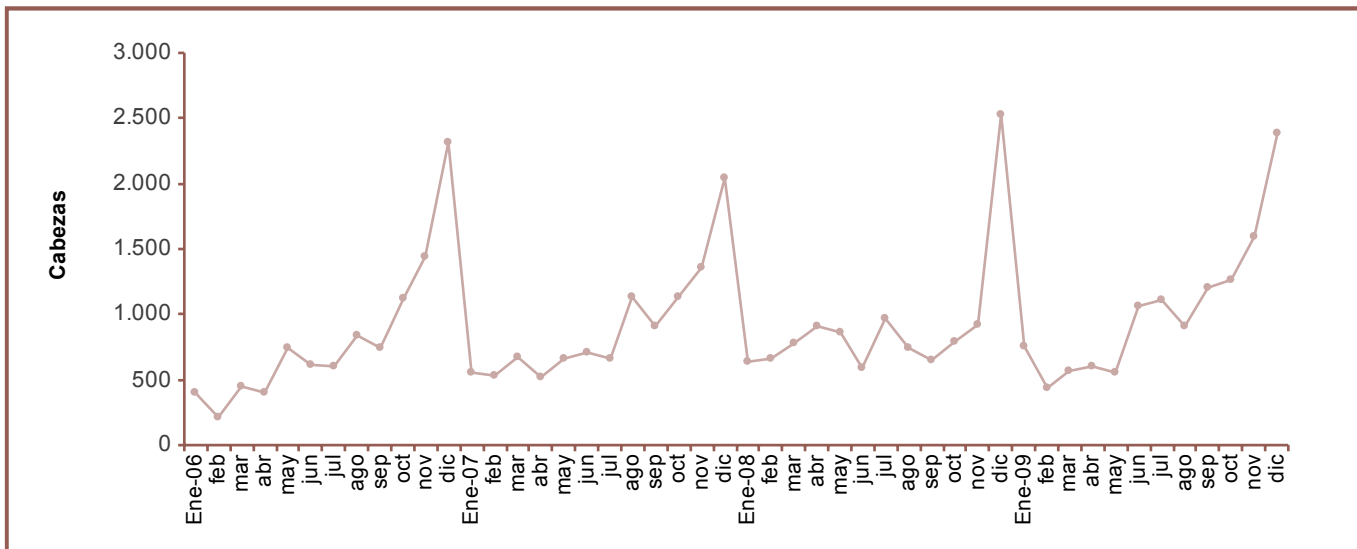
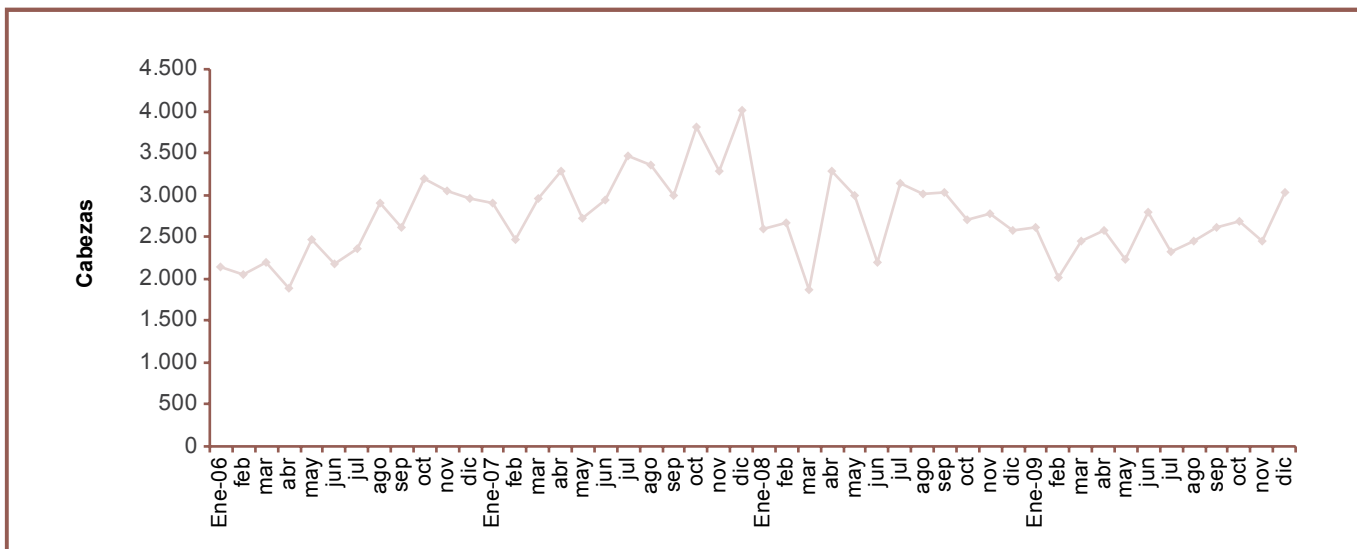

Establecimientos habilitados inscriptos en ONCCA

Cuadro 7 - Establecimientos con actividad de faena

| Período | Establecimientos | | Cabezas faenadas |
|---------|------------------|-----------------|------------------|
| | Cantidad | Variación anual | |
| 2000 | 136 | - | 2.525.518 |
| 2001 | 126 | -7,35% | 2.455.660 |
| 2002 | 163 | 29,37% | 1.999.865 |
| 2003 | 169 | 3,68% | 1.812.927 |
| 2004 | 179 | 5,92% | 2.148.509 |
| 2005 | 177 | -1,12% | 2.470.124 |
| 2006 | 175 | -1,13% | 3.058.064 |
| 2007 | 158 | -9,71% | 3.200.155 |
| 2008 | 155 | -1,90% | 3.156.841 |
| 2009 | 150 | -3,23% | 3.339.759 |

Gráfico 12 - Relación cantidad de establecimientos / cabezas faenadas

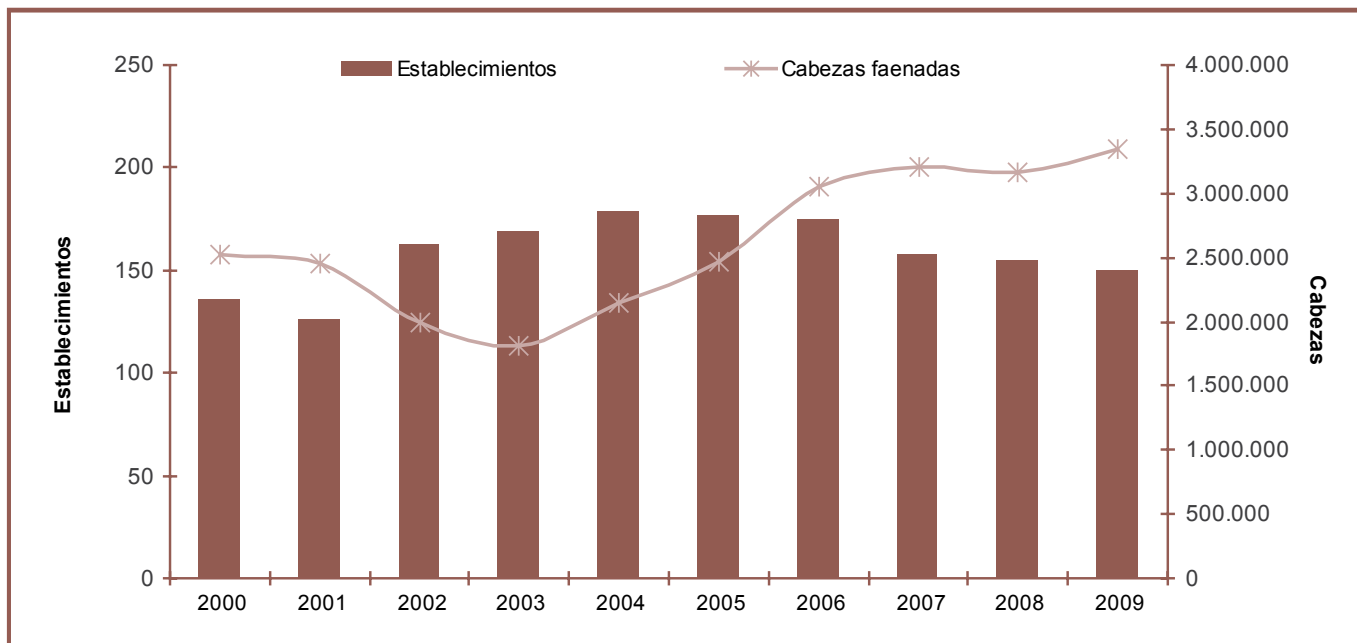

Cuadro 8 - Promedios históricos de faena por establecimiento

| Promedio | Cabezas faenadas / establecimiento | | | | | | | | | |
|----------|------------------------------------|--------|--------|--------|--------|--------|--------|--------|--------|--------|
| | 2000 | 2001 | 2002 | 2003 | 2004 | 2005 | 2006 | 2007 | 2008 | 2009 |
| Anual | 18.570 | 19.489 | 12.269 | 10.727 | 12.003 | 13.956 | 17.475 | 20.254 | 20.367 | 22.265 |
| Mensual | 1.547 | 1.624 | 1.022 | 894 | 1.000 | 1.163 | 1.456 | 1.688 | 1.697 | 1.855 |

Estructura frigorífica

Cuadro 9 - Estructura frigorífica por rangos de faena 2009

| Tabla A | | | | |
|-------------------------|------------------|---------------------------|------------------|---------------|
| Rango cabezas mensuales | Promedio mensual | Cantidad establecimientos | Cabezas anuales | Participación |
| 60.001 - 70.000 | 60.895 | 1 | 730.742 | 43,0% |
| 50.001 - 60.000 | 0 | 0 | 0 | 0,0% |
| 40.001 - 50.000 | 0 | 0 | 0 | 0,0% |
| 30.001 - 40.000 | 31.932 | 2 | 766.366 | 45,0% |
| 20.001 - 30.000 | 0 | 0 | 0 | 0,0% |
| 10.001 - 20.000 | 17.011 | 1 | 204.135 | 12,0% |
| Total | | 4 | 1.701.243 | 100% |

| Tabla B | | | | |
|-------------------------|------------------|---------------------------|------------------|---------------|
| Rango cabezas mensuales | Promedio mensual | Cantidad establecimientos | Cabezas anuales | Participación |
| 7.001 - 10.000 | 8.015 | 5 | 480.920 | 35,7% |
| 4.001 - 7.000 | 5.353 | 5 | 321.155 | 23,8% |
| 1.001 - 4.000 | 2.306 | 20 | 545.046 | 40,5% |
| Total | | 30 | 1.347.121 | 100% |

| Tabla C | | | | |
|-------------------------|------------------|---------------------------|-----------------|---------------|
| Rango cabezas mensuales | Promedio mensual | Cantidad establecimientos | Cabezas anuales | Participación |
| 751-1.000 | 881 | 5 | 52.856 | 18,1% |
| 501-750 | 611 | 11 | 80.655 | 27,7% |
| 251-500 | 347 | 22 | 91.163 | 31,3% |
| 1-250 | 78 | 78 | 66.721 | 22,9% |
| Total | | 116 | 291.395 | 100% |

Cuadro 10 - Correlación estructura frigorífica y capacidad de faena 2009

| Tabla | Rango cabezas mensuales | Cantidad establec. | Part. establec. | Cabezas anuales | Part. cabezas |
|--------------|-------------------------|--------------------|-----------------|------------------|---------------|
| A | 10.001-70.000 | 4 | 2,7% | 1.701.243 | 50,9% |
| B | 1.001-10.000 | 30 | 20,0% | 1.347.121 | 40,3% |
| C | 1-1.000 | 116 | 77,3% | 291.395 | 8,7% |
| Total | | 150 | 100% | 3.339.759 | 100% |

Gráfico 13 - Participación por rangos de faena y establecimientos 2009

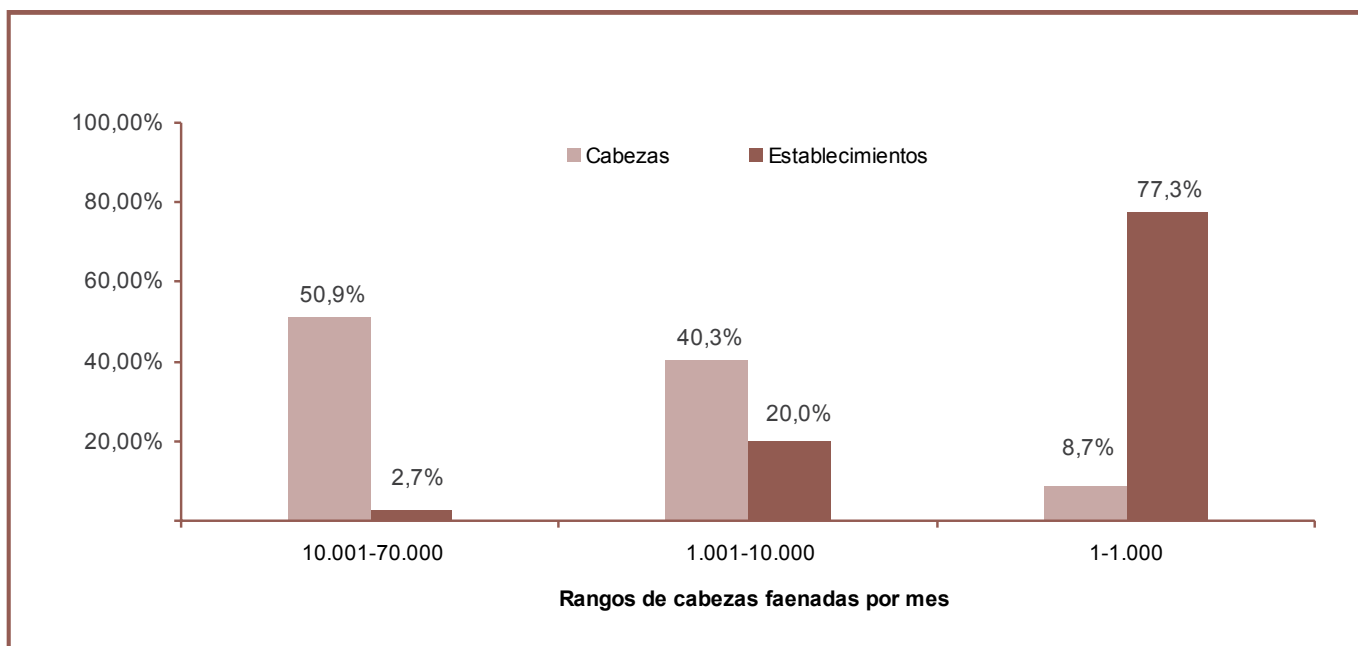

CAPÍTULO III – DISTRIBUCIÓN REGIONAL DE LA FAENA



Faena por regiones

Cuadro 11 - Cabezas faenadas por regiones

| Regiones | 2000 | 2001 | 2002 | 2003 | 2004 | 2005 | 2006 | 2007 | 2008 | 2009 |
|---------------|-----------|-----------|-----------|-----------|-----------|-----------|-----------|-----------|-----------|-----------|
| Centro | 2.408.277 | 2.338.255 | 1.901.376 | 1.733.191 | 2.062.900 | 2.371.891 | 2.924.906 | 3.048.816 | 3.000.044 | 3.164.731 |
| NEA | 20.618 | 24.554 | 16.319 | 12.310 | 11.679 | 19.753 | 27.999 | 38.118 | 37.703 | 43.227 |
| NOA | 9.711 | 8.499 | 14.967 | 13.839 | 14.807 | 17.368 | 24.594 | 27.288 | 29.903 | 42.873 |
| Oeste | 77.108 | 75.480 | 57.940 | 44.417 | 47.579 | 48.501 | 65.591 | 69.987 | 66.941 | 69.793 |
| Patagonia | 9.804 | 8.872 | 9.263 | 9.170 | 11.544 | 12.611 | 14.974 | 15.946 | 22.250 | 19.135 |
| Total cabezas | 2.525.518 | 2.455.660 | 1.999.865 | 1.812.927 | 2.148.509 | 2.470.124 | 3.058.064 | 3.200.155 | 3.156.841 | 3.339.759 |

Gráfico 14 - Distribución regional de la faena porcina 2009



Gráfico 15 - Mapa distribución de cabezas a faena por regiones geográficas

La región del Noroeste Argentino (NOA) participó con el 1,28% de la faena total, que contó con 13 mataderos y 17 matarifes abastecedores.

La región Oeste aportó el 2,09% de la faena total. La misma posee un total de 13 establecimientos de faena y 34 matarifes abastecedores.

La región Patagonia obtuvo el 0,57% de la faena total del país, pudiendo encontrarse 16 mataderos en dicha zona y 24 matarifes abastecedores.

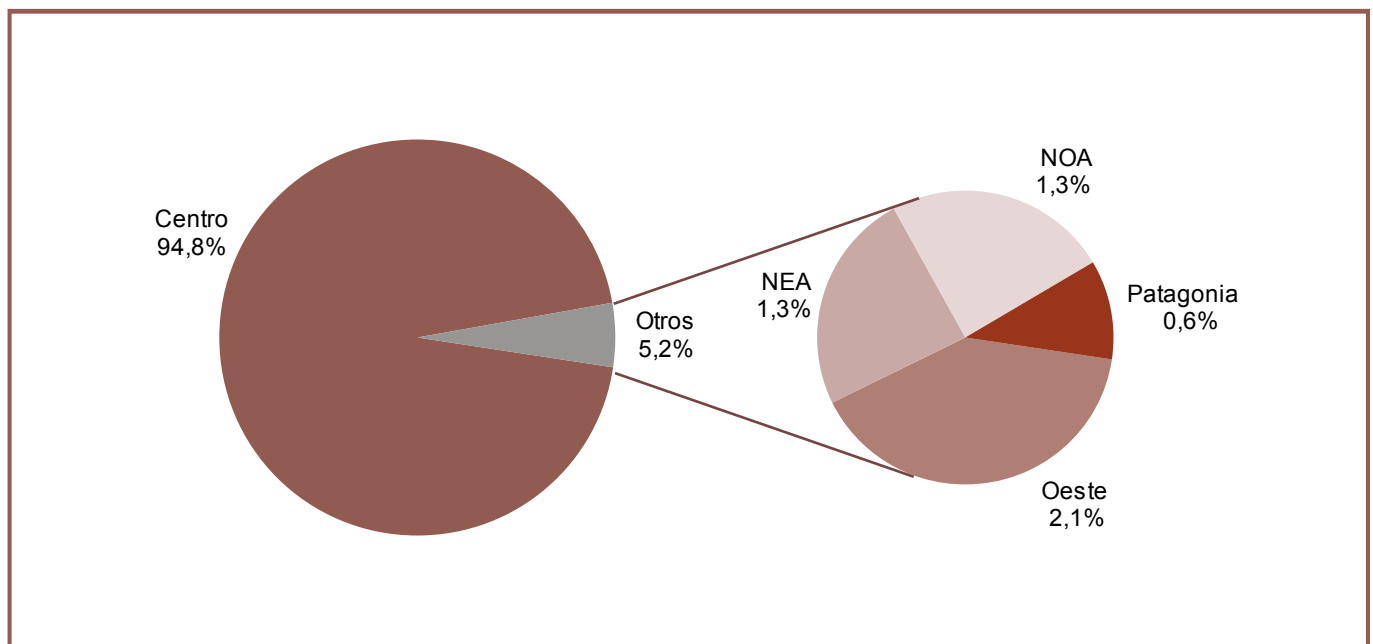
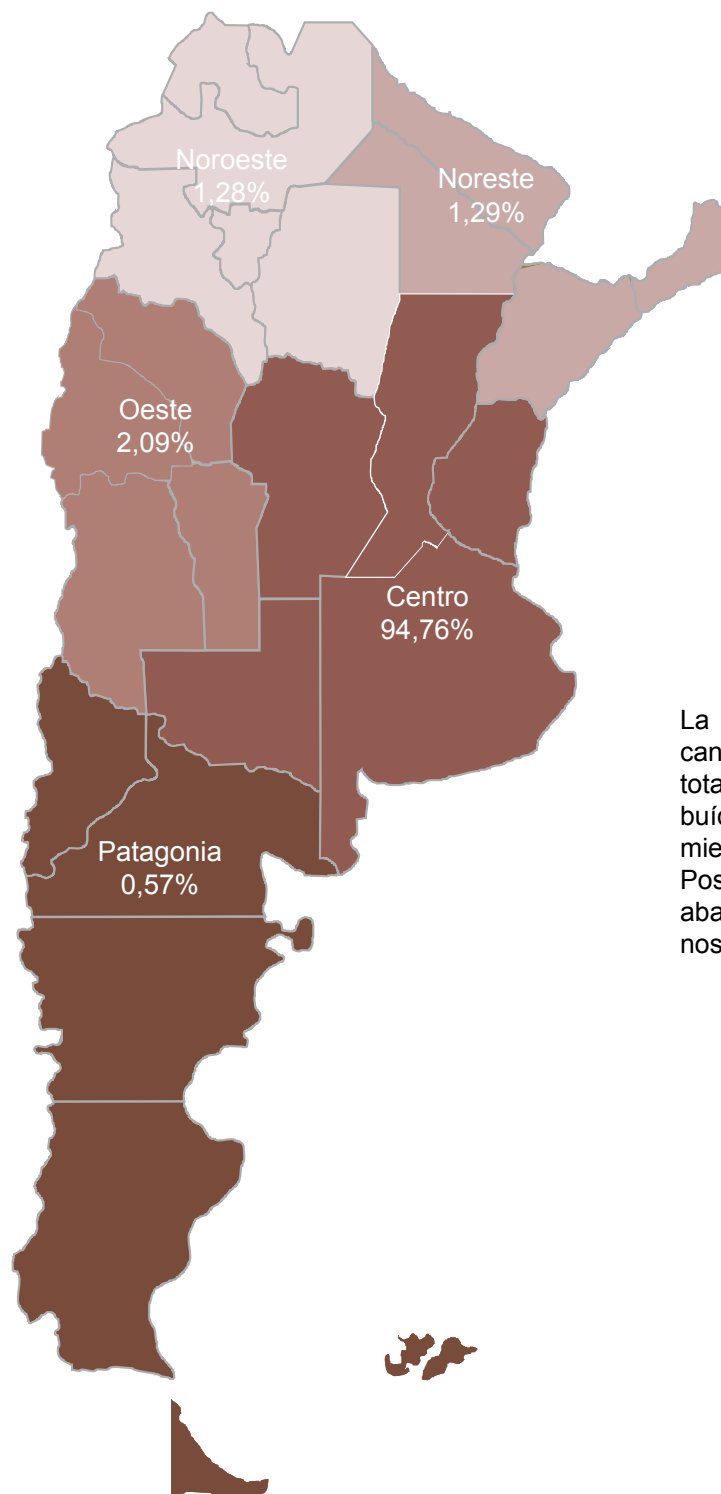

La Región Noreste Argentino (NEA) representó el 1,29% de la faena total, sumando 10 plantas de faena. Cuenta con 10 matarifes abastecedores.

La región Centro alcanzó el 94,76% del total de la faena distribuida en 98 establecimientos faenadores. Posee 250 matarifes abastecedores porcinos.

Matadero - Frigorífico: Establecimiento donde se sacrifican animales; cuenta con Cámara Frigorífica en el predio en el que funciona y en él se podrán efectuar o no tareas de elaboración y/o industrialización. La presente definición comprende a los establecimientos considerados como tipo "A", "B" o "C" según el Decreto N° 4.238 de fecha 19 de julio de 1968 y sus modificatorios.

Matarife Abastecedor : se entenderá por tal a quien faene hacienda de su propiedad para el abastecimiento propio y/o de terceros, con destino al consumo interno y/o exportación, pudiendo además adquirir carnes, productos y subproductos con el mismo fin.

Región CENTRO

Cuadro 12 - Faena porcina por provincia Región CENTRO

| Región Centro | Cabezas faenadas | | | | | | | | | |
|----------------------|------------------|------------------|------------------|------------------|------------------|------------------|------------------|------------------|------------------|------------------|
| | 2000 | 2001 | 2002 | 2003 | 2004 | 2005 | 2006 | 2007 | 2008 | 2009 |
| Buenos Aires | 1.241.577 | 1.295.936 | 1.080.650 | 950.506 | 1.173.051 | 1.447.853 | 1.885.084 | 1.956.031 | 1.930.160 | 2.017.586 |
| Córdoba | 576.019 | 490.641 | 331.243 | 318.491 | 308.935 | 262.356 | 255.896 | 291.141 | 265.067 | 340.201 |
| Entre Ríos | 25.556 | 27.395 | 18.060 | 18.971 | 21.671 | 23.458 | 45.449 | 52.068 | 56.928 | 64.528 |
| La Pampa | 4.382 | 4.488 | 5.465 | 6.874 | 8.545 | 8.460 | 11.852 | 16.909 | 11.164 | 10.878 |
| Santa Fe | 560.743 | 519.795 | 465.958 | 438.349 | 550.698 | 629.764 | 726.625 | 732.667 | 736.725 | 731.538 |
| Total cabezas | 2.408.277 | 2.338.255 | 1.901.376 | 1.733.191 | 2.062.900 | 2.371.891 | 2.924.906 | 3.048.816 | 3.000.044 | 3.164.731 |

Gráfico 16 - Cabezas faenadas Región CENTRO



Gráfico 17 - Participación de la faena 2009 Región CENTRO**Región NEA****Cuadro 13 - Faena porcina por provincia Región NEA**

| Región NEA | Cabezas faenadas | | | | | | | | | |
|----------------------|------------------|---------------|---------------|---------------|---------------|---------------|---------------|---------------|---------------|---------------|
| | 2000 | 2001 | 2002 | 2003 | 2004 | 2005 | 2006 | 2007 | 2008 | 2009 |
| Chaco | 0 | 0 | 237 | 859 | 1.299 | 2.358 | 4.449 | 10.504 | 8.753 | 8.783 |
| Corrientes | 585 | 287 | 115 | 103 | 268 | 1.080 | 1.441 | 1.479 | 1.087 | 1.017 |
| Formosa | 0 | 0 | 0 | 0 | 0 | 0 | 0 | 0 | 0 | 0 |
| Misiones | 20.033 | 24.267 | 15.967 | 11.348 | 10.112 | 16.315 | 22.109 | 26.135 | 27.863 | 33.427 |
| Total cabezas | 20.618 | 24.554 | 16.319 | 12.310 | 11.679 | 19.753 | 27.999 | 38.118 | 37.703 | 43.227 |

Gráfico 18 - Cabezas faenadas Región NEA

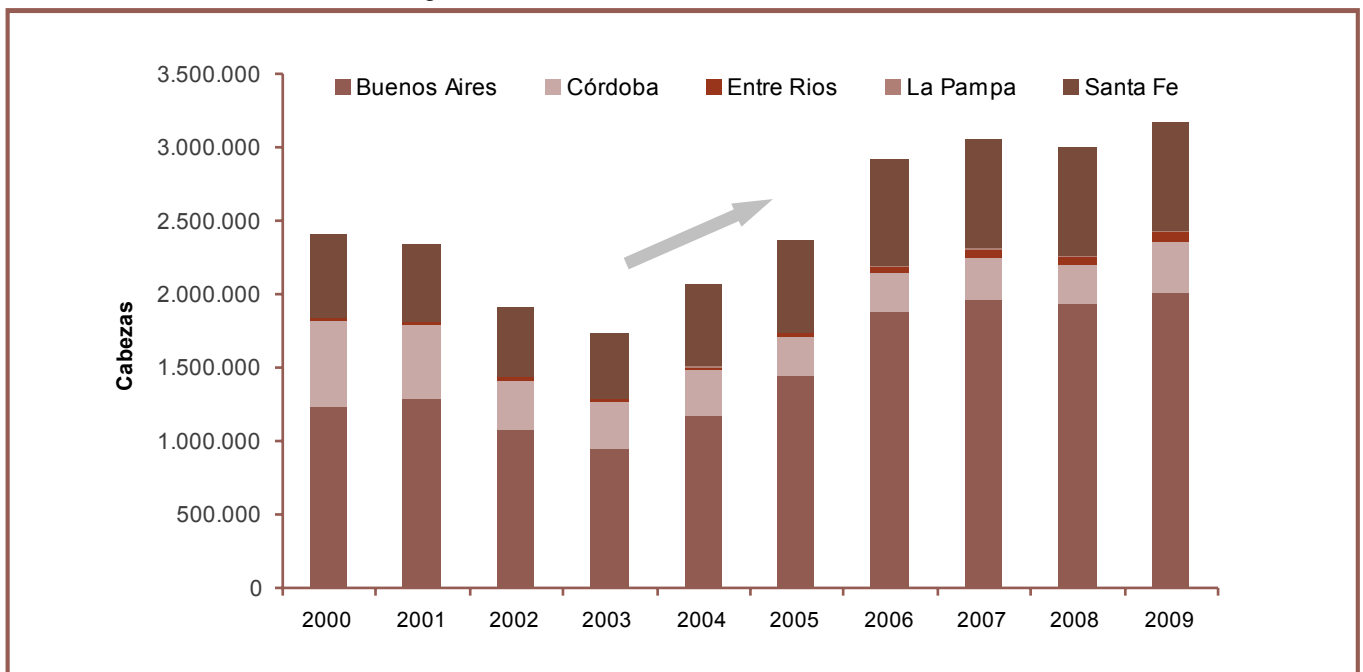
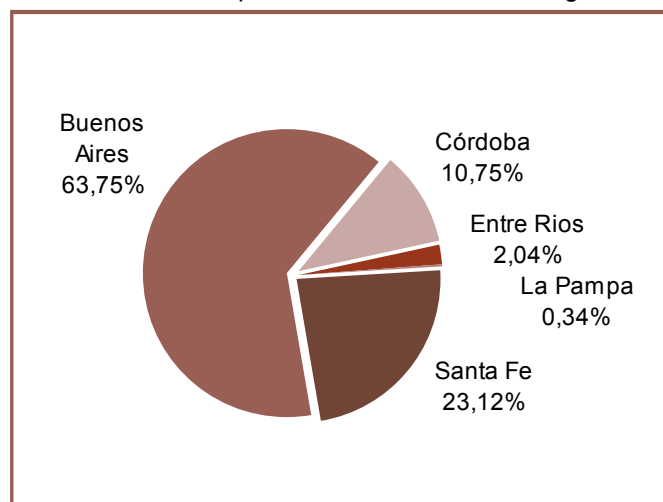

Gráfico 19 - Participación de la faena 2009 Región NEA



Región NOA

Cuadro 14 - Faena porcina por provincia Región NOA

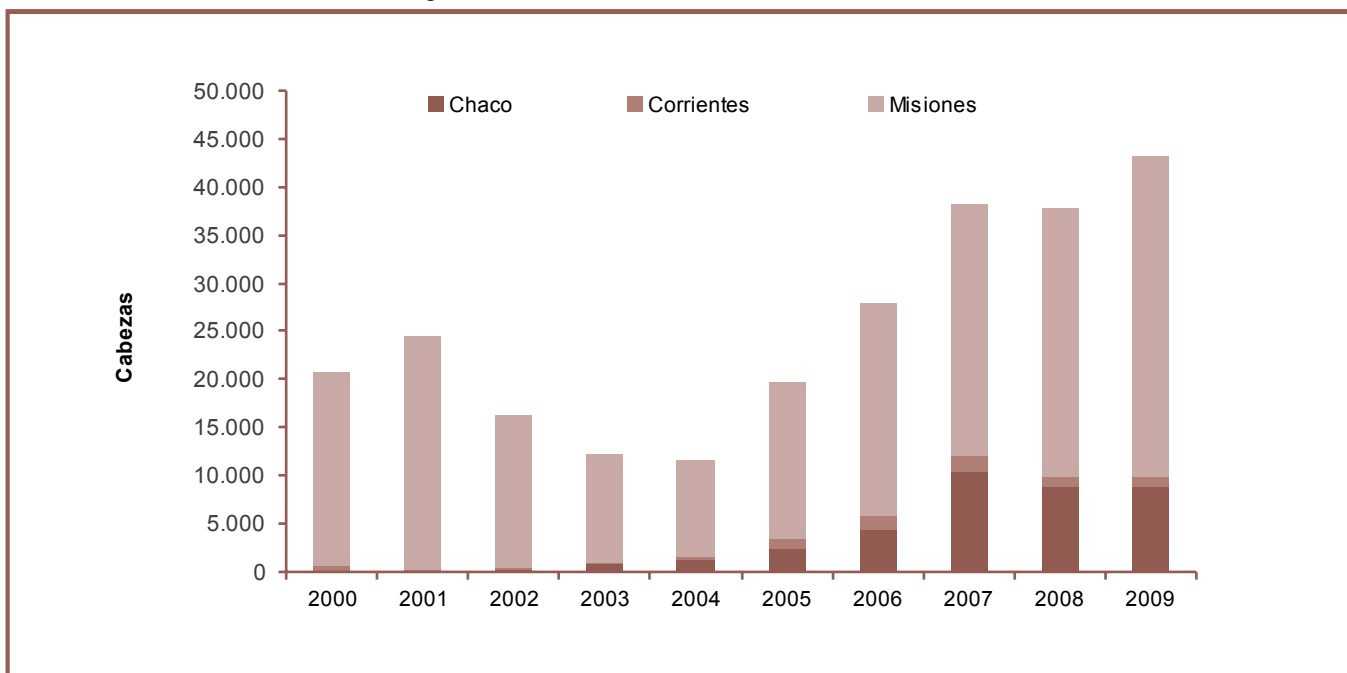
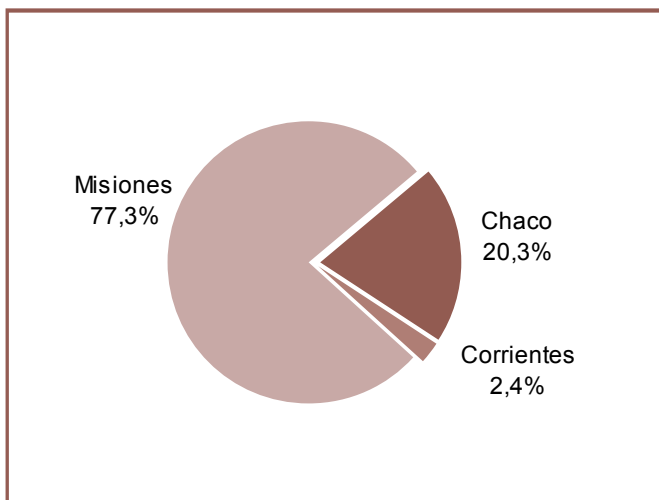
| Región NOA | Cabezas faenadas | | | | | | | | | |
|------------------|------------------|-------|--------|--------|--------|--------|--------|--------|--------|--------|
| | 2000 | 2001 | 2002 | 2003 | 2004 | 2005 | 2006 | 2007 | 2008 | 2009 |
| Salta | 4.122 | 5.003 | 5.463 | 6.781 | 7.759 | 9.732 | 9.910 | 10.283 | 13.030 | 19.896 |
| Stgo. del Estero | 0 | 0 | 321 | 1.235 | 188 | 385 | 3.192 | 2.305 | 2.657 | 2.184 |
| Tucumán | 4.250 | 3.009 | 7.297 | 839 | 2.667 | 3.556 | 7.017 | 9.704 | 8.712 | 13.511 |
| Jujuy | 1.339 | 483 | 462 | 3.770 | 2.763 | 3.269 | 4.083 | 4.410 | 5.434 | 5.871 |
| Catamarca | 0 | 4 | 1.424 | 1.214 | 1.430 | 426 | 392 | 586 | 70 | 1.411 |
| Total cabezas | 9.711 | 8.499 | 14.967 | 13.839 | 14.807 | 17.368 | 24.594 | 27.288 | 29.903 | 42.873 |

Gráfico 20 - Cabezas faenadas Región NOA



Gráfico 21 - Participación de la faena 2009 Región NOA



Región OESTE

Cuadro 15 - Faena porcina por provincia Región OESTE

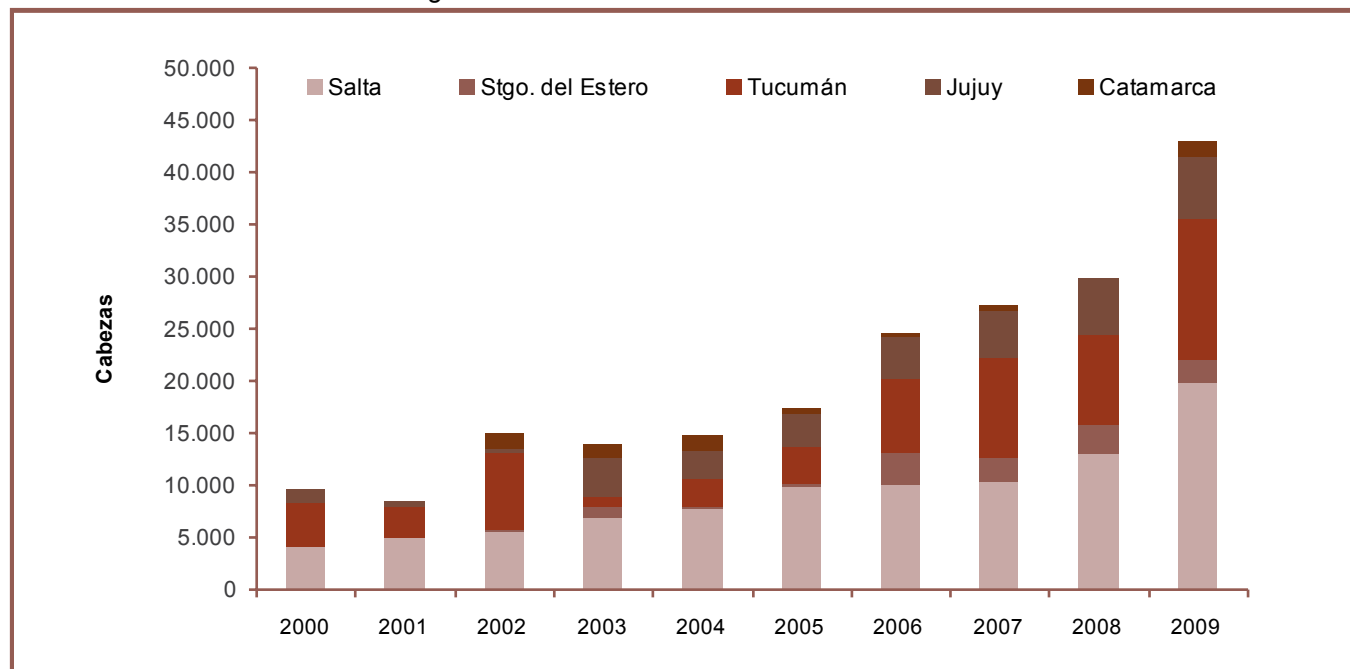
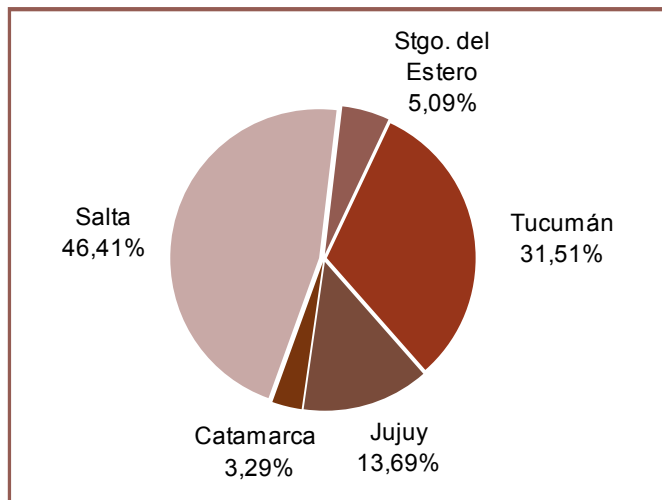
| Región OESTE | Cabezas faenadas | | | | | | | | | |
|---------------|------------------|--------|--------|--------|--------|--------|--------|--------|--------|--------|
| | 2000 | 2001 | 2002 | 2003 | 2004 | 2005 | 2006 | 2007 | 2008 | 2009 |
| San Juan | 1.710 | 1.239 | 527 | 23 | 48 | 6 | 487 | 799 | 391 | 652 |
| La Rioja | 0 | 0 | 0 | 0 | 0 | 0 | 0 | 0 | 386 | 163 |
| Mendoza | 74.703 | 72.196 | 54.611 | 42.052 | 45.297 | 45.414 | 61.380 | 63.835 | 61.637 | 64.552 |
| San Luis | 695 | 2.045 | 2.802 | 2.342 | 2.234 | 3.081 | 3.724 | 5.353 | 4.527 | 4.426 |
| Total cabezas | 77.108 | 75.480 | 57.940 | 44.417 | 47.579 | 48.501 | 65.591 | 69.987 | 66.941 | 69.793 |

Gráfico 22 - Cabezas faenadas Región OESTE



Gráfico 23 - Participación de la faena de 2009 Región OESTE



Región PATAGONIA

Cuadro 16 - Faena porcina por provincia Región PATAGONIA

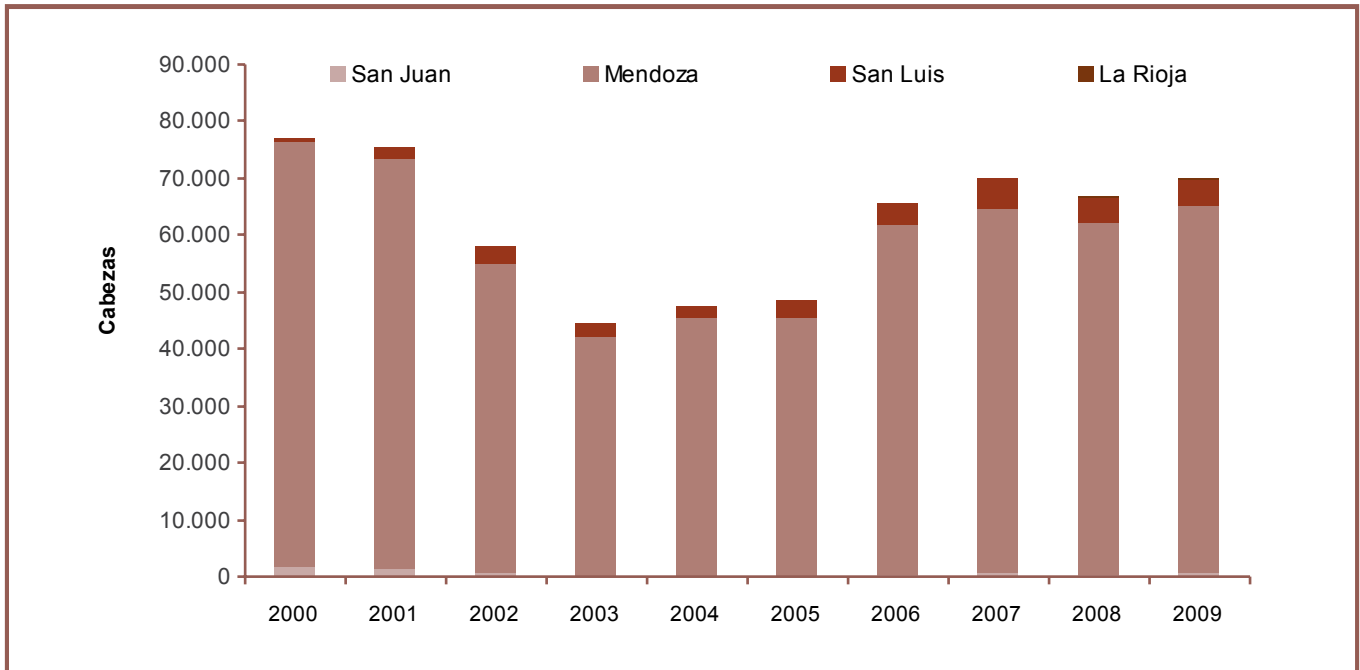
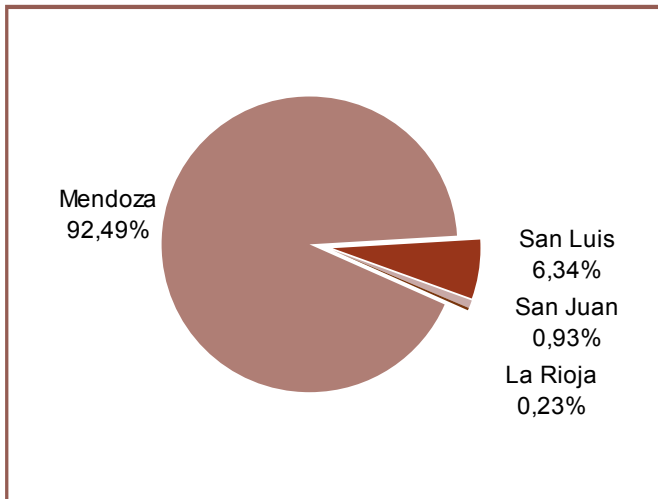
| Región PATAGONIA | Cabezas faenadas | | | | | | | | | |
|----------------------|------------------|--------------|--------------|--------------|---------------|---------------|---------------|---------------|---------------|---------------|
| | 2000 | 2001 | 2002 | 2003 | 2004 | 2005 | 2006 | 2007 | 2008 | 2009 |
| Chubut | 1.590 | 914 | 3.151 | 3.532 | 4.465 | 4.874 | 5.464 | 5.346 | 4.768 | 2.658 |
| Neuquén | 156 | 782 | 888 | 420 | 1.535 | 1.516 | 3.069 | 4.212 | 10.880 | 13.462 |
| Río Negro | 7.241 | 6.634 | 4.073 | 4.311 | 4.146 | 4.730 | 4.435 | 4.860 | 4.213 | 2.353 |
| Santa Cruz | 0 | 143 | 854 | 751 | 909 | 1.087 | 1.619 | 1.195 | 2.286 | 662 |
| Tierra del Fuego | 817 | 399 | 297 | 156 | 489 | 404 | 387 | 333 | 103 | 0 |
| Total cabezas | 9.804 | 8.872 | 9.263 | 9.170 | 11.544 | 12.611 | 14.974 | 15.946 | 22.250 | 19.135 |

Gráfico 24 - Cabezas faenadas Región PATAGONIA



Gráfico 25 - Participación de la faena de 2009 Región PATAGONIA



CAPÍTULO IV – TEJIDO MAGRO

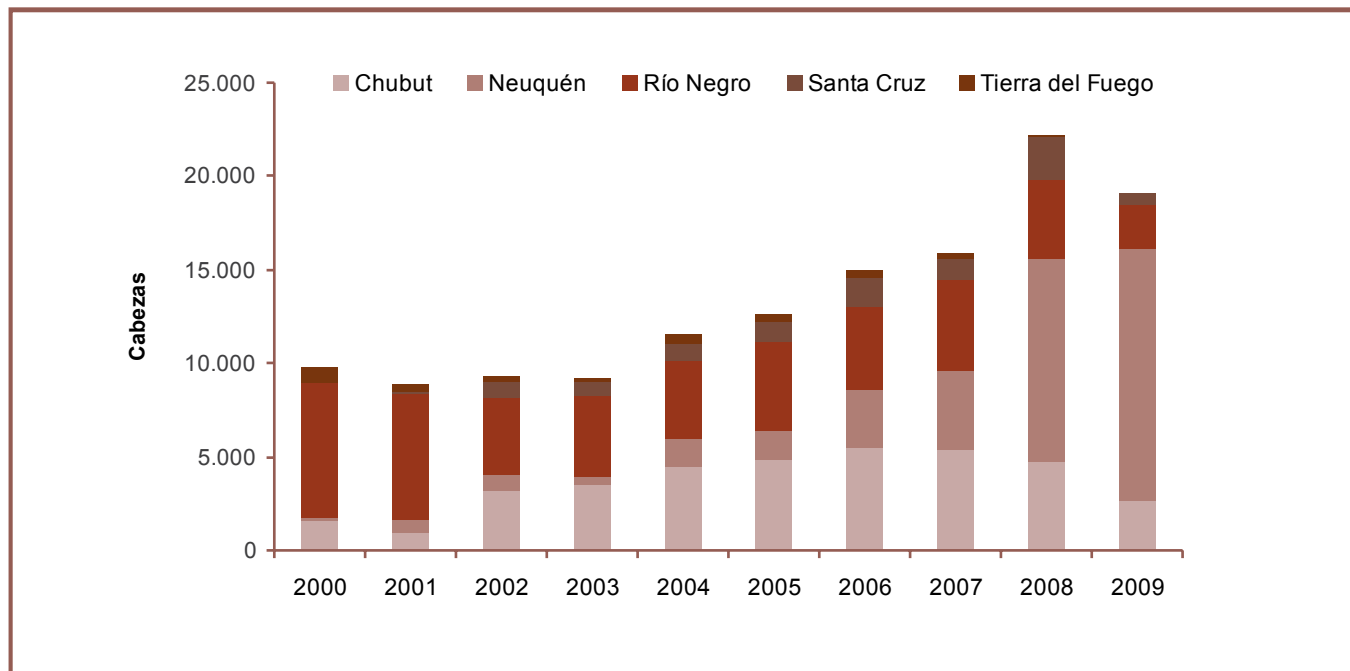
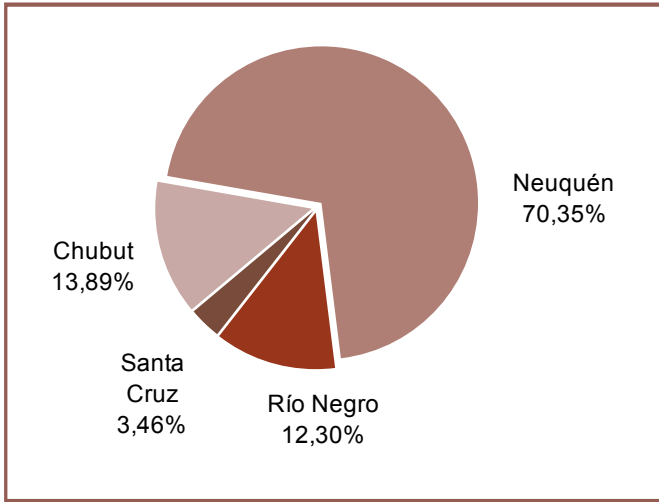
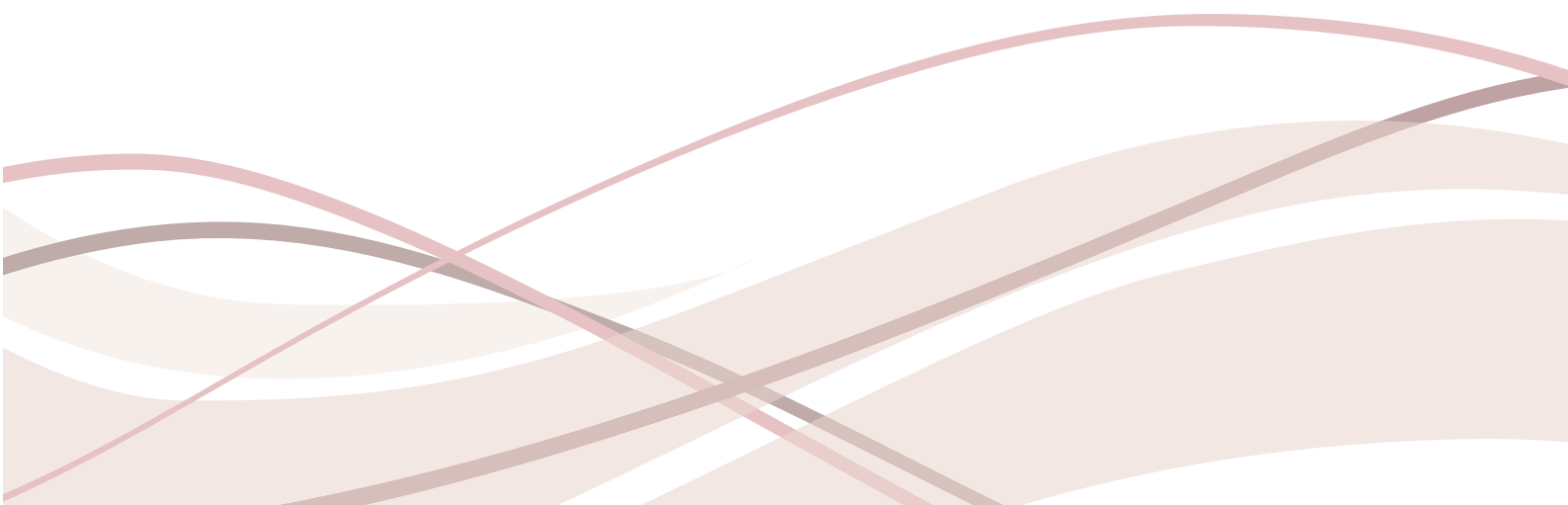

Capones tipificados y sin tipificar

Cuadro 17 - Capones tipificados y sin tipificar por sistema

| | Capones Tipificados | | | | | Capones sin Tipificar | | | | |
|------------|---------------------|-----------|-----------|-----------|-----------|-----------------------|-----------|-----------|-----------|-----------|
| | 2005 | 2006 | 2007 | 2008 | 2009 | 2005 | 2006 | 2007 | 2008 | 2009 |
| Enero | 84.161 | 103.554 | 127.060 | 92.386 | 119.102 | s/d | 93.213 | 89.255 | 95.824 | 91.960 |
| Febrero | 82.025 | 105.688 | 114.061 | 97.182 | 123.541 | s/d | 85.214 | 80.627 | 86.037 | 81.588 |
| Marzo | 88.499 | 111.860 | 121.274 | 65.924 | 121.093 | s/d | 101.040 | 94.388 | 65.297 | 103.905 |
| Abril | 81.137 | 113.148 | 119.396 | 122.698 | 120.437 | s/d | 91.911 | 96.449 | 124.841 | 102.328 |
| Mayo | 87.067 | 140.342 | 124.792 | 103.343 | 113.362 | s/d | 101.829 | 96.366 | 101.173 | 96.079 |
| Junio | 74.756 | 124.540 | 114.905 | 72.767 | 125.111 | s/d | 98.568 | 95.478 | 84.190 | 115.919 |
| Julio | 92.617 | 129.621 | 113.904 | 125.790 | 123.600 | s/d | 105.753 | 99.973 | 115.863 | 111.815 |
| Agosto | 99.666 | 131.511 | 109.705 | 121.701 | 117.442 | s/d | 117.669 | 93.748 | 98.905 | 120.931 |
| Septiembre | 98.970 | 129.397 | 100.817 | 109.484 | 127.425 | s/d | 112.753 | 92.954 | 128.483 | 99.962 |
| Octubre | 102.416 | 129.098 | 116.635 | 123.246 | 129.150 | s/d | 134.390 | 110.498 | 108.120 | 112.065 |
| Noviembre | 114.077 | 137.593 | 109.734 | 117.208 | 118.857 | s/d | 122.059 | 98.195 | 99.117 | 109.703 |
| Diciembre | 114.021 | 157.367 | 107.233 | 128.186 | 111.791 | s/d | 115.505 | 101.901 | 118.521 | 131.730 |
| Total | 1.119.412 | 1.513.719 | 1.379.516 | 1.279.915 | 1.450.911 | s/d | 1.279.904 | 1.149.832 | 1.226.371 | 1.277.985 |

s/d: sin datos

Gráfico 26 - Evolución de la faena de capones tipificados y sin tipificar por sistema

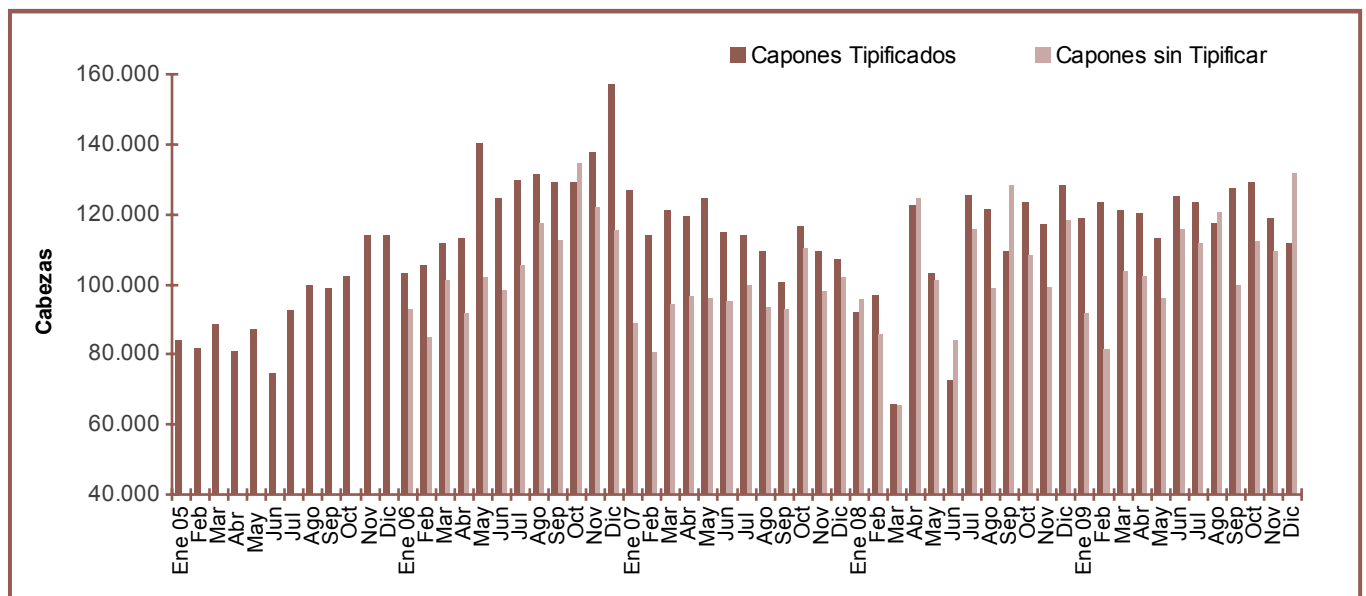

Cuadro 18 - Participación mensual de los capones tipificados y sin tipificar por sistema

| | 2006 | | 2007 | | 2008 | | 2009 | |
|------------|-------------|------------|-------------|------------|-------------|------------|-------------|------------|
| | Tipificados | Sin Tipif. | Tipificados | Sin Tipif. | Tipificados | Sin Tipif. | Tipificados | Sin Tipif. |
| Enero | 52,63% | 47,37% | 58,74% | 41,26% | 49,09% | 50,91% | 56,43% | 43,57% |
| Febrero | 55,36% | 44,64% | 58,59% | 41,41% | 53,04% | 46,96% | 60,23% | 39,77% |
| Marzo | 52,54% | 47,46% | 56,23% | 43,77% | 50,24% | 49,76% | 53,82% | 46,18% |
| Abril | 55,18% | 44,82% | 55,32% | 44,68% | 49,57% | 50,43% | 54,06% | 45,94% |
| Mayo | 57,95% | 42,05% | 56,43% | 43,57% | 50,53% | 49,47% | 54,13% | 45,87% |
| Junio | 55,82% | 44,18% | 54,62% | 45,38% | 46,36% | 53,64% | 51,91% | 48,09% |
| Julio | 55,07% | 44,93% | 53,26% | 46,74% | 52,05% | 47,95% | 52,50% | 47,50% |
| Agosto | 52,78% | 47,22% | 53,92% | 46,08% | 55,17% | 44,83% | 49,27% | 50,73% |
| Septiembre | 53,44% | 46,56% | 52,03% | 47,97% | 46,01% | 53,99% | 56,04% | 43,96% |
| Octubre | 49,00% | 51,00% | 51,35% | 48,65% | 53,27% | 46,73% | 53,54% | 46,46% |
| Noviembre | 52,99% | 47,01% | 52,77% | 47,23% | 54,18% | 45,82% | 52,00% | 48,00% |
| Diciembre | 57,67% | 42,33% | 51,27% | 48,73% | 51,96% | 48,04% | 45,91% | 54,09% |

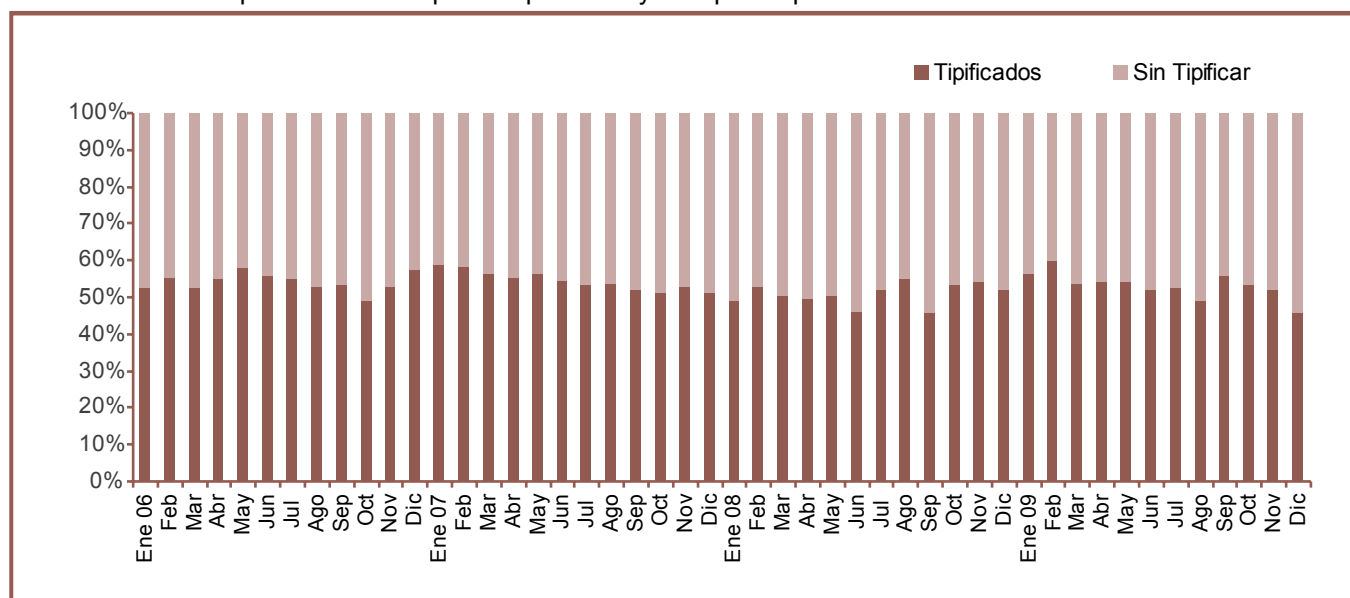
Gráfico 27 - Participación de los capones tipificados y sin tipificar por sistema

Tejido Magro

Cuadro 19 - Porcentaje anual de tejido magro

| Caponos Tipificados | |
|---------------------|---------|
| Año | % Magro |
| 2001 | 46,00% |
| 2002 | 46,30% |
| 2003 | 46,60% |
| 2004 | 46,80% |
| 2005 | 46,95% |
| 2006 | 47,04% |
| 2007 | 47,74% |
| 2008 | 47,74% |
| 2009 | 47,85% |

Gráfico 28 - Evolución anual del tejido magro

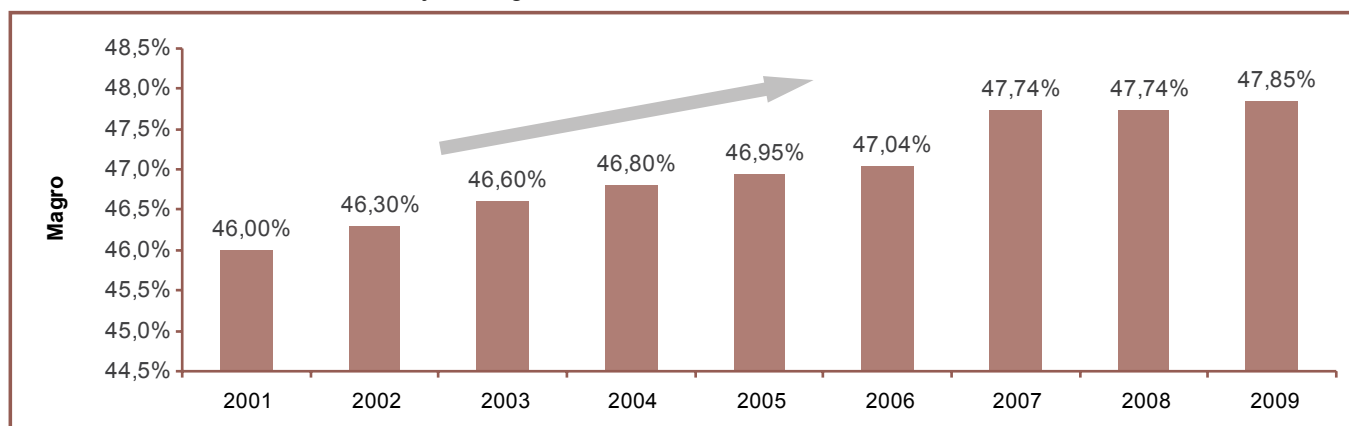

Cuadro 20 - Porcentaje mensual de tejido magro

| | % Tejido magro | | | | |
|--------------------|----------------|-------|-------|-------|-------|
| | 2005 | 2006 | 2007 | 2008 | 2009 |
| Enero | 46,63 | 46,33 | 47,08 | 47,64 | 47,38 |
| Febrero | 47,09 | 46,36 | 47,17 | 47,78 | 47,57 |
| Marzo | 46,93 | 46,90 | 47,37 | 47,66 | 47,47 |
| Abril | 47,04 | 46,86 | 47,53 | 47,35 | 47,60 |
| Mayo | 47,08 | 46,98 | 47,69 | 47,67 | 47,76 |
| Junio | 47,68 | 47,11 | 48,08 | 47,67 | 47,74 |
| Julio | 47,14 | 47,27 | 48,08 | 47,77 | 48,26 |
| Agosto | 47,30 | 47,50 | 48,33 | 48,07 | 48,70 |
| Septiembre | 46,85 | 47,37 | 48,13 | 48,11 | 48,36 |
| Octubre | 46,65 | 47,22 | 47,77 | 48,10 | 48,01 |
| Noviembre | 46,58 | 47,27 | 47,76 | 47,65 | 47,87 |
| Diciembre | 46,49 | 47,27 | 47,83 | 47,43 | 47,46 |
| Promedio anual (%) | 46,95 | 47,04 | 47,74 | 47,74 | 47,85 |

Gráfico 29 - Evolución mensual del tejido magro

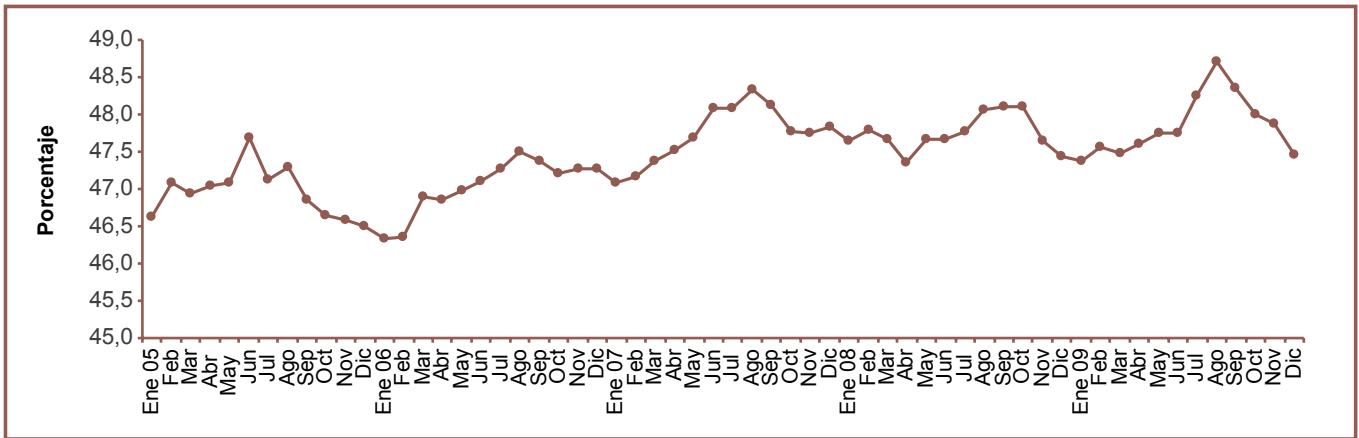

CAPÍTULO V – PESO PROMEDIO POR CATEGORÍA (KG RES CON HUESO)

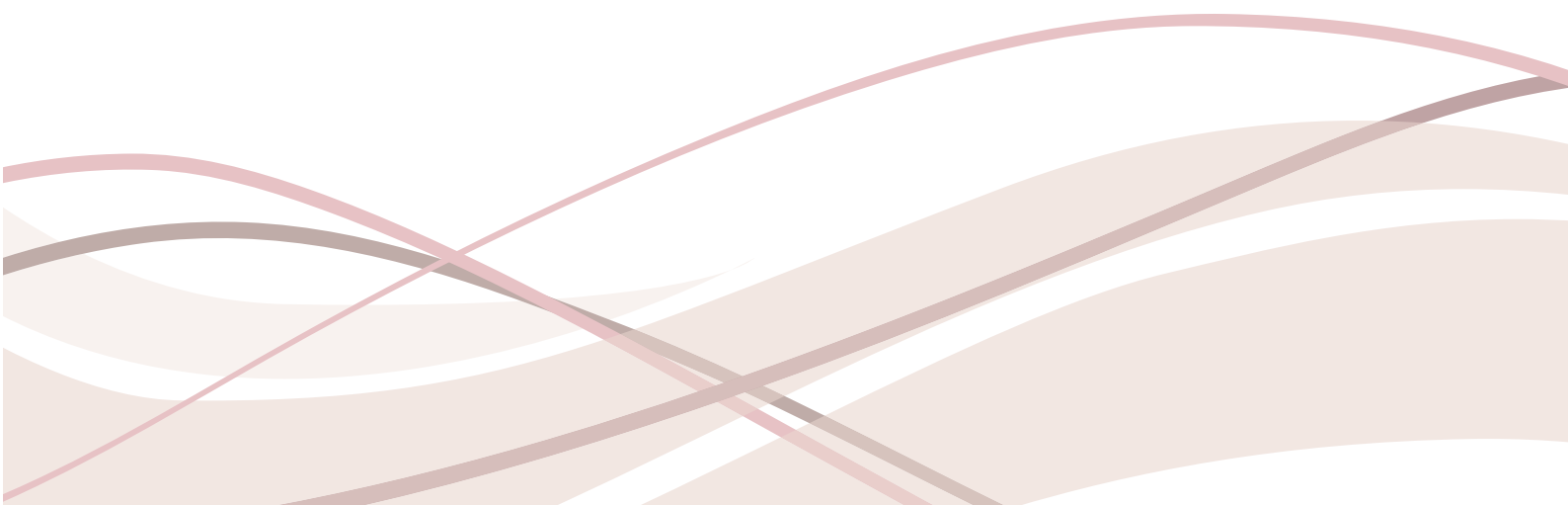

Peso promedio mensual

Cuadro 21-1 - Peso promedio mensual por categoría (kg res con hueso)

| | Chancha | Capón | Lechón Liviano | Lechón Pesado | Padrillo | Promedio | |
|----------------------------|------------|-------|----------------|---------------|----------|----------|------|
| 2.006 | Enero | 160,5 | 86,0 | 11,4 | 25,3 | 103,7 | 77,4 |
| | Febrero | 162,7 | 86,7 | 11,0 | 27,0 | 108,2 | 79,1 |
| | Marzo | 162,0 | 88,1 | 11,3 | 25,0 | 105,5 | 78,4 |
| | Abril | 165,6 | 90,5 | 11,1 | 27,1 | 103,5 | 79,6 |
| | Mayo | 164,9 | 91,3 | 11,1 | 26,2 | 102,3 | 79,2 |
| | Junio | 166,6 | 91,0 | 11,0 | 26,1 | 102,5 | 79,4 |
| | Julio | 167,4 | 90,2 | 11,0 | 25,0 | 103,0 | 79,3 |
| | Agosto | 162,7 | 89,6 | 11,0 | 25,6 | 105,8 | 78,9 |
| | Septiembre | 162,7 | 89,1 | 11,0 | 23,4 | 109,6 | 79,2 |
| | Octubre | 161,6 | 88,7 | 10,9 | 21,8 | 108,0 | 78,2 |
| | Noviembre | 155,8 | 87,9 | 10,8 | 22,9 | 107,2 | 76,9 |
| | Diciembre | 157,7 | 86,3 | 10,5 | 22,0 | 106,1 | 76,5 |
| Peso Promedio (kg. limpio) | 162,5 | 88,8 | 11,0 | 24,8 | 105,5 | 78,5 | |
| 2.007 | Enero | 154,4 | 84,9 | 11,1 | 26,9 | 106,1 | 76,7 |
| | Febrero | 152,0 | 85,2 | 10,9 | 26,4 | 111,5 | 77,2 |
| | Marzo | 145,2 | 86,1 | 10,9 | 26,4 | 108,2 | 75,3 |
| | Abril | 150,7 | 87,6 | 10,9 | 27,2 | 100,2 | 75,3 |
| | Mayo | 150,3 | 87,9 | 10,9 | 26,4 | 107,2 | 76,5 |
| | Junio | 146,7 | 87,3 | 10,8 | 26,7 | 110,2 | 76,3 |
| | Julio | 148,2 | 86,5 | 10,9 | 26,8 | 109,0 | 76,3 |
| | Agosto | 149,2 | 86,2 | 10,8 | 27,4 | 110,6 | 76,8 |
| | Septiembre | 151,4 | 86,6 | 10,7 | 26,4 | 105,3 | 76,1 |
| | Octubre | 154,7 | 87,4 | 10,7 | 25,0 | 107,5 | 77,1 |
| | Noviembre | 155,5 | 86,7 | 10,7 | 22,9 | 108,0 | 76,8 |
| | Diciembre | 151,7 | 84,8 | 11,0 | 23,4 | 108,3 | 75,8 |
| Peso Promedio (kg. limpio) | 150,8 | 86,4 | 10,9 | 26,0 | 107,7 | 76,4 | |

Cuadro 21-2 - Peso promedio mensual por categoría (kg res con hueso)

| | Chancha | Capón | Lechón Liviano | Lechón Pesado | Padrillo | Promedio | |
|-------------------------------|------------|-------|-------------------|------------------|----------|----------|------|
| 2.008 | Enero | 153,0 | 84,4 | 11,1 | 28,2 | 113,1 | 78,0 |
| | Febrero | 155,7 | 84,7 | 10,9 | 26,1 | 106,2 | 76,7 |
| | Marzo | 152,7 | 86,0 | 11,1 | 22,7 | 108,1 | 76,1 |
| | Abril | 166,1 | 91,7 | 10,8 | 23,7 | 104,4 | 79,4 |
| | Mayo | 162,3 | 90,8 | 10,8 | 25,0 | 104,6 | 78,7 |
| | Junio | 164,3 | 92,5 | 10,8 | 24,7 | 105,1 | 79,5 |
| | Julio | 170,0 | 92,4 | 10,9 | 24,4 | 108,1 | 81,1 |
| | Agosto | 168,5 | 90,3 | 11,1 | 25,2 | 104,2 | 79,9 |
| | Septiembre | 173,6 | 89,0 | 11,0 | 24,2 | 106,5 | 80,9 |
| | Octubre | 173,9 | 88,6 | 10,8 | 26,0 | 102,9 | 80,4 |
| | Noviembre | 170,8 | 87,9 | 10,8 | 23,7 | 102,6 | 79,1 |
| | Diciembre | 167,2 | 85,3 | 10,7 | 22,4 | 101,9 | 77,5 |
| Peso Promedio (kg. limpio) | 164,8 | 88,6 | 10,9 | 24,7 | 105,6 | 78,9 | |
| 2.009 | Enero | 171,7 | 85,4 | 10,7 | 25,6 | 104,4 | 79,6 |
| | Febrero | 171,5 | 85,8 | 10,7 | 28,0 | 103,1 | 79,8 |
| | Marzo | 169,5 | 87,4 | 10,6 | 23,6 | 101,4 | 78,5 |
| | Abril | 173,5 | 90,0 | 10,6 | 25,5 | 99,3 | 79,8 |
| | Mayo | 175,0 | 90,6 | 10,7 | 23,4 | 100,0 | 80,0 |
| | Junio | 170,2 | 90,2 | 10,6 | 23,5 | 100,0 | 78,9 |
| | Julio | 171,7 | 88,8 | 10,4 | 21,9 | 100,4 | 78,6 |
| | Agosto | 168,9 | 86,6 | 10,5 | 22,5 | 104,7 | 78,6 |
| | Septiembre | 168,7 | 86,4 | 10,7 | 20,9 | 106,9 | 78,7 |
| | Octubre | 166,0 | 85,9 | 10,6 | 23,0 | 110,1 | 79,1 |
| | Noviembre | 164,0 | 85,2 | 10,6 | 22,2 | 103,4 | 77,1 |
| | Diciembre | 159,7 | 84,1 | 10,7 | 24,4 | 106,5 | 77,1 |
| Peso Promedio (kg. limpio) | 169,2 | 87,2 | 10,6 | 23,7 | 103,3 | 78,8 | |

Gráfico 30 - Evolución del peso promedio por categoría



Gráfico 31 - Peso promedio anual por categoría 2009



CAPÍTULO VI – PRODUCCIÓN

(TONELADAS RES CON HUESO)

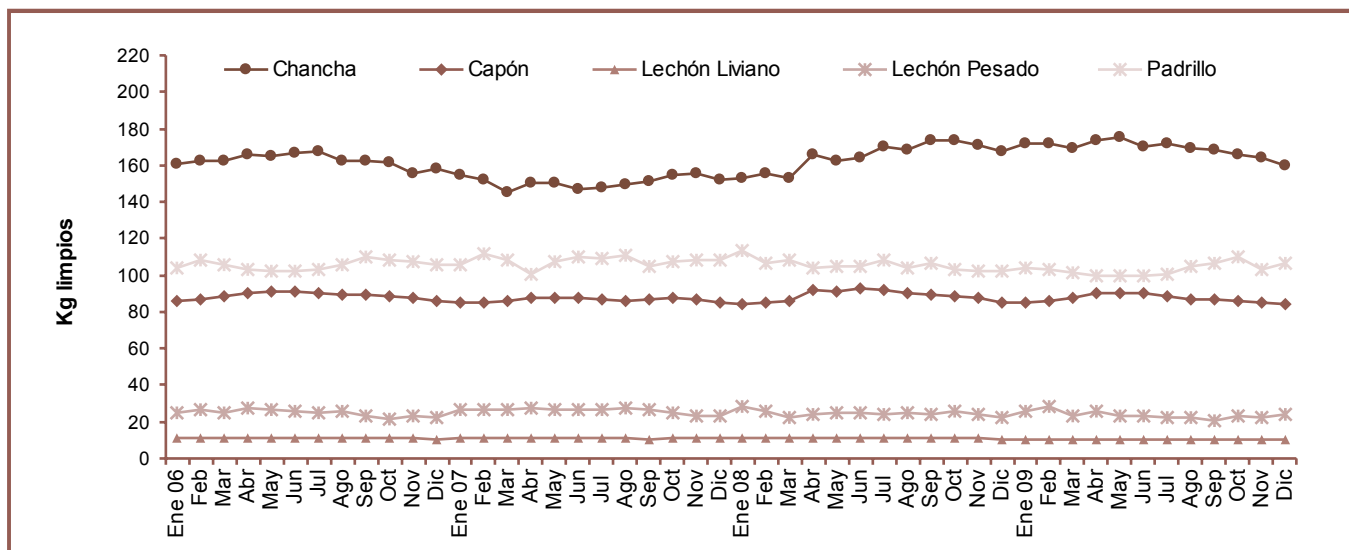
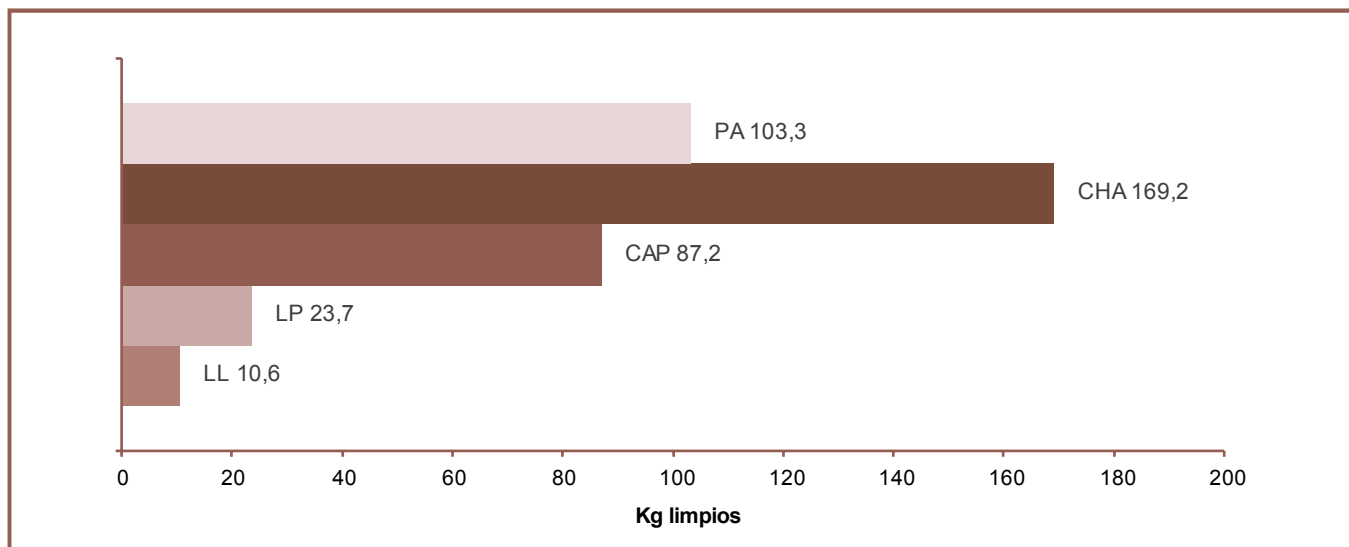
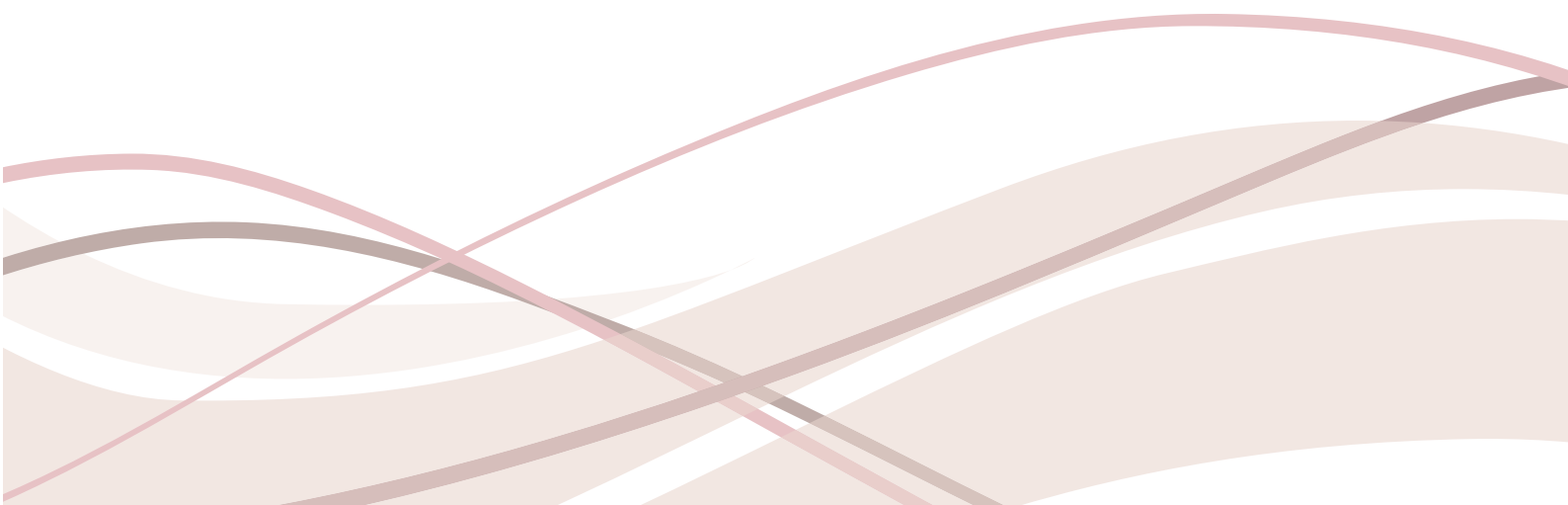

Producción por año

Cuadro 22 - Serie histórica de producción de carne (toneladas res con hueso)

| Año | Producción (toneladas res c/hueso) |
|------|---------------------------------------|
| 1992 | 159.693 |
| 1993 | 179.918 |
| 1994 | 183.278 |
| 1995 | 207.395 |
| 1996 | 176.000 |
| 1997 | 160.000 |
| 1998 | 189.800 |
| 1999 | 222.446 |
| 2000 | 223.000 |
| 2001 | 212.558 |
| 2002 | 171.000 |
| 2003 | 158.310 |
| 2004 | 185.300 |
| 2005 | 215.600 |
| 2006 | 265.047 |
| 2007 | 274.407 |
| 2008 | 274.355 |
| 2009 | 288.851 |

Gráfico 32 - Producción de carne porcina (tn res con hueso)

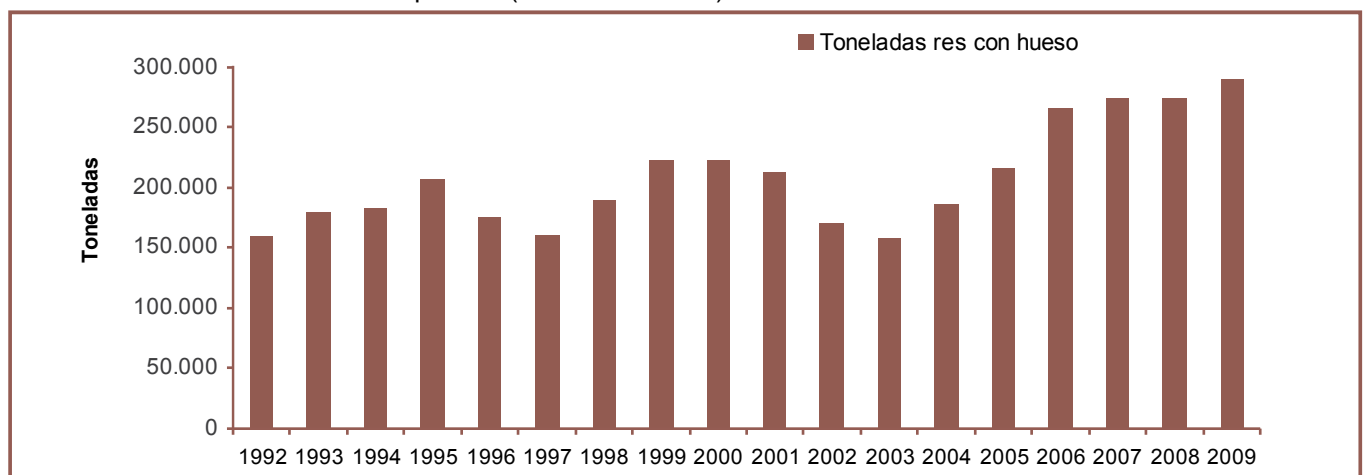

Producción por categoría

Cuadro 23-1 - Producción de carne por categoría (toneladas res con hueso)

| | | Toneladas res con hueso por categoría | | | | | |
|------------------------|------------|---------------------------------------|----------|----------------|---------------|----------|------------------|
| | | Chancha | Capón | Lechón Liviano | Lechón Pesado | Padrillo | Producción Total |
| 2008 | Enero | 804,2 | 16.916,5 | 31,7 | 10,0 | 222,9 | 17.985 |
| | Febrero | 779,6 | 16.548,6 | 29,4 | 5,8 | 221,2 | 17.585 |
| | Marzo | 869,8 | 18.760,0 | 57,9 | 11,2 | 231,8 | 19.931 |
| | Abril | 686,9 | 18.558,3 | 52,7 | 11,1 | 194,4 | 19.503 |
| | Mayo | 792,7 | 22.113,6 | 94,0 | 19,5 | 252,0 | 23.272 |
| | Junio | 730,8 | 20.300,5 | 113,5 | 16,0 | 222,9 | 21.384 |
| | Julio | 855,7 | 21.235,1 | 150,5 | 15,0 | 242,8 | 22.499 |
| | Agosto | 1.030,0 | 22.333,7 | 172,5 | 21,5 | 307,8 | 23.866 |
| | Septiembre | 1.107,5 | 21.580,3 | 171,7 | 17,4 | 286,9 | 23.164 |
| | Octubre | 1.323,5 | 23.377,5 | 243,4 | 24,5 | 344,9 | 25.314 |
| | Noviembre | 1.476,3 | 22.815,7 | 271,5 | 33,1 | 327,0 | 24.924 |
| | Diciembre | 1.456,1 | 23.554,7 | 254,2 | 50,9 | 312,9 | 25.629 |
| Total tn res con hueso | | 11.913 | 248.095 | 1.643 | 236 | 3.167 | 265.054 |
| Promedio | | 993 | 20.675 | 137 | 20 | 264 | 22.088 |
| 2009 | Enero | 1.473,5 | 20.671,7 | 60,3 | 14,9 | 308,0 | 22.529 |
| | Febrero | 1.336,6 | 18.764,1 | 78,8 | 14,0 | 274,7 | 20.468 |
| | Marzo | 1.423,6 | 21.027,1 | 67,5 | 17,8 | 320,1 | 22.856 |
| | Abril | 1.278,8 | 21.386,9 | 75,8 | 14,3 | 329,4 | 23.085 |
| | Mayo | 1.557,8 | 22.145,9 | 110,4 | 17,5 | 290,9 | 24.123 |
| | Junio | 1.585,8 | 21.007,7 | 80,4 | 18,9 | 323,0 | 23.016 |
| | Julio | 1.663,1 | 21.146,7 | 89,8 | 17,6 | 377,3 | 23.295 |
| | Agosto | 1.590,3 | 19.921,8 | 62,1 | 31,0 | 371,6 | 21.977 |
| | Septiembre | 1.282,9 | 18.979,8 | 68,7 | 23,9 | 314,4 | 20.670 |
| | Octubre | 1.654,4 | 23.008,5 | 176,0 | 28,5 | 410,2 | 25.278 |
| | Noviembre | 1.575,0 | 21.115,3 | 308,6 | 31,2 | 354,6 | 23.385 |
| | Diciembre | 1.523,7 | 21.458,4 | 263,7 | 47,8 | 433,6 | 23.727 |
| Total tn res con hueso | | 17.946 | 250.634 | 1.442 | 277 | 4.108 | 274.407 |
| Promedio | | 1.495 | 20.886 | 120 | 23 | 342 | 22.867 |

Cuadro 23-2 - Producción de carne por categoría (toneladas res con hueso)

| Toneladas res con hueso por categoría | | | | | | | |
|---------------------------------------|------------|---------|----------------|---------------|----------|------------------|--------|
| | Chancha | Capón | Lechón Liviano | Lechón Pesado | Padrillo | Producción Total | |
| 2008 | Enero | 1.220,7 | 17.720,7 | 60,7 | 18,0 | 292,7 | 19.313 |
| | Febrero | 1.180,9 | 17.721,4 | 86,3 | 17,3 | 282,9 | 19.289 |
| | Marzo | 815,1 | 13.268,6 | 49,6 | 17,7 | 201,4 | 14.352 |
| | Abril | 1.105,1 | 26.018,9 | 108,8 | 21,7 | 342,6 | 27.597 |
| | Mayo | 934,4 | 21.260,0 | 111,2 | 21,5 | 312,5 | 22.640 |
| | Junio | 677,4 | 17.075,0 | 105,6 | 14,7 | 231,6 | 18.104 |
| | Julio | 1.164,1 | 25.312,3 | 184,8 | 23,7 | 339,8 | 27.025 |
| | Agosto | 1.012,7 | 22.617,8 | 136,7 | 18,8 | 314,8 | 24.101 |
| | Septiembre | 1.074,0 | 24.503,4 | 127,9 | 15,8 | 322,0 | 26.043 |
| | Octubre | 1.142,1 | 23.669,8 | 236,0 | 20,4 | 277,8 | 25.346 |
| | Noviembre | 1.114,0 | 22.155,5 | 186,6 | 21,9 | 284,2 | 23.762 |
| | Diciembre | 1.111,7 | 25.149,8 | 202,6 | 56,8 | 261,7 | 26.783 |
| Total tn res con hueso | 12.552 | 256.473 | 1.597 | 268 | 3.464 | 274.355 | |
| Promedio | 1.046 | 21.373 | 133 | 22 | 289 | 22.863 | |
| 2009 | Enero | 1.140,5 | 20.283,4 | 55,1 | 19,3 | 272,9 | 21.771 |
| | Febrero | 985,2 | 19.787,0 | 67,9 | 12,2 | 208,6 | 21.061 |
| | Marzo | 950,3 | 22.272,1 | 68,5 | 13,3 | 247,7 | 23.552 |
| | Abril | 1.076,7 | 22.822,6 | 97,9 | 15,2 | 255,5 | 24.268 |
| | Mayo | 965,8 | 21.303,1 | 91,0 | 13,0 | 223,1 | 22.596 |
| | Junio | 1.135,0 | 24.029,5 | 88,7 | 25,0 | 278,6 | 25.557 |
| | Julio | 1.068,7 | 23.496,2 | 91,4 | 24,3 | 232,2 | 24.913 |
| | Agosto | 1.095,8 | 23.302,1 | 71,5 | 20,5 | 256,9 | 24.747 |
| | Septiembre | 1.329,2 | 22.409,0 | 104,6 | 25,2 | 279,6 | 24.148 |
| | Octubre | 1.410,2 | 23.710,1 | 136,6 | 29,0 | 296,6 | 25.583 |
| | Noviembre | 1.348,5 | 22.356,8 | 135,5 | 35,5 | 252,5 | 24.129 |
| | Diciembre | 1.470,7 | 24.478,9 | 197,5 | 58,2 | 322,3 | 26.528 |
| Total tn res con hueso | 13.977 | 270.251 | 1.206 | 291 | 3.127 | 288.851 | |
| Promedio | 1.165 | 22.521 | 101 | 24 | 261 | 24.071 | |

Gráfico 33 - Evolución de la producción de chancha (tn res con hueso)



Gráfico 34 - Evolución de la producción de Capón (tn res con hueso)



Gráfico 35 - Evolución de la producción de Lechón Liviano (tn res con hueso)

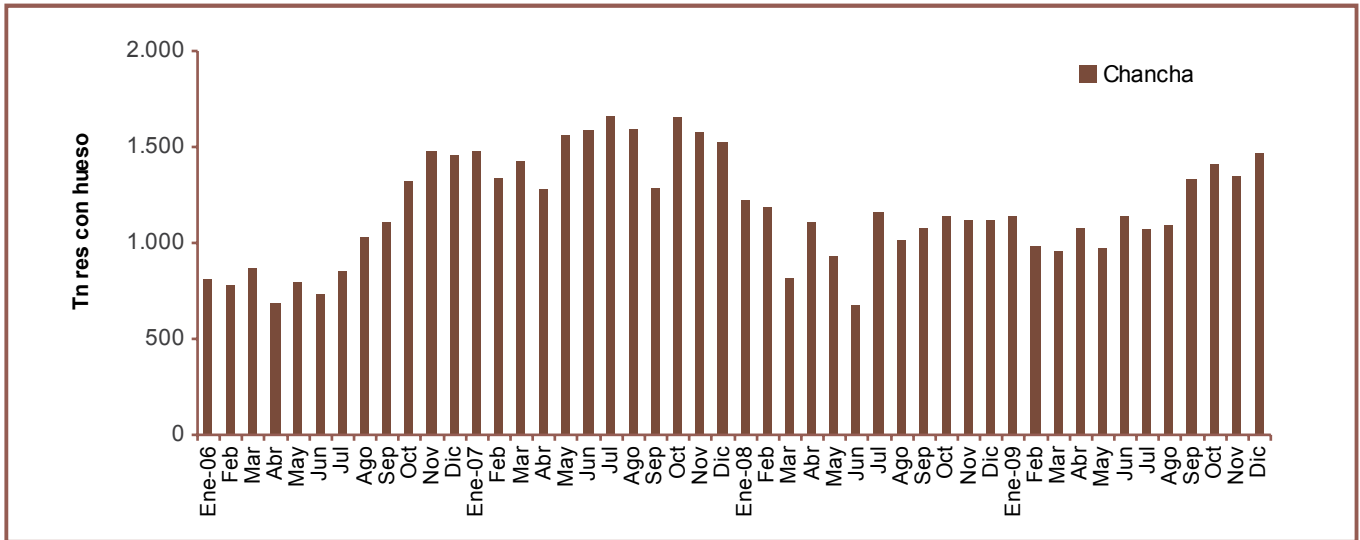

Gráfico 36 - Evolución de la producción de Lechón Pesado (tn res con hueso)

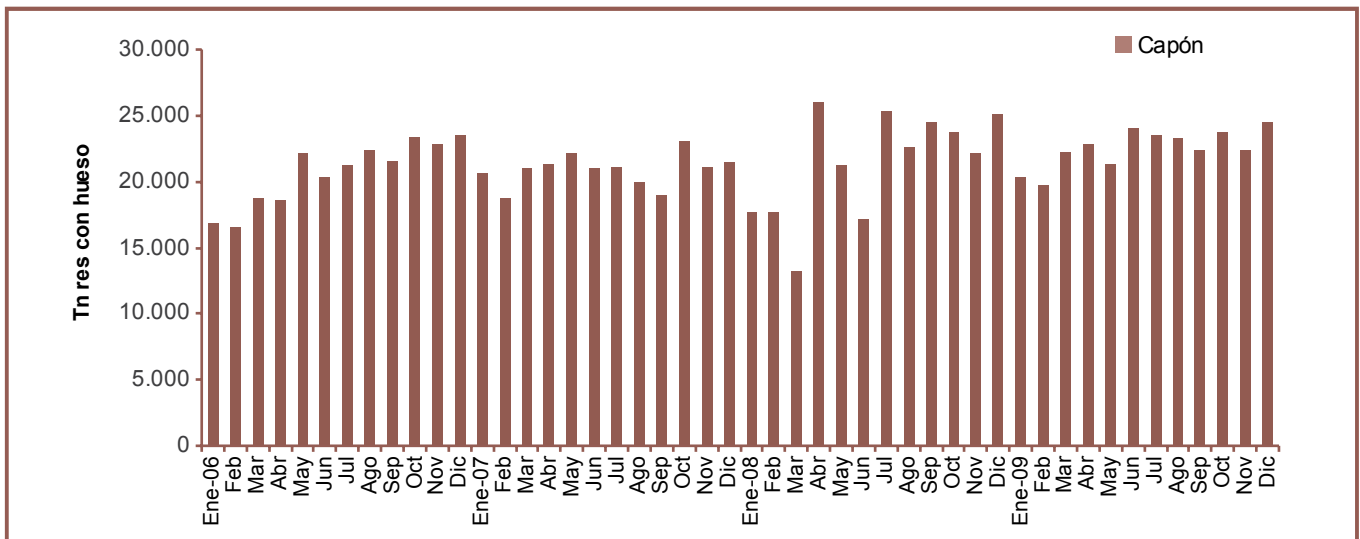

Gráfico 37 - Evolución de la producción de Padrillo (tn res con hueso)

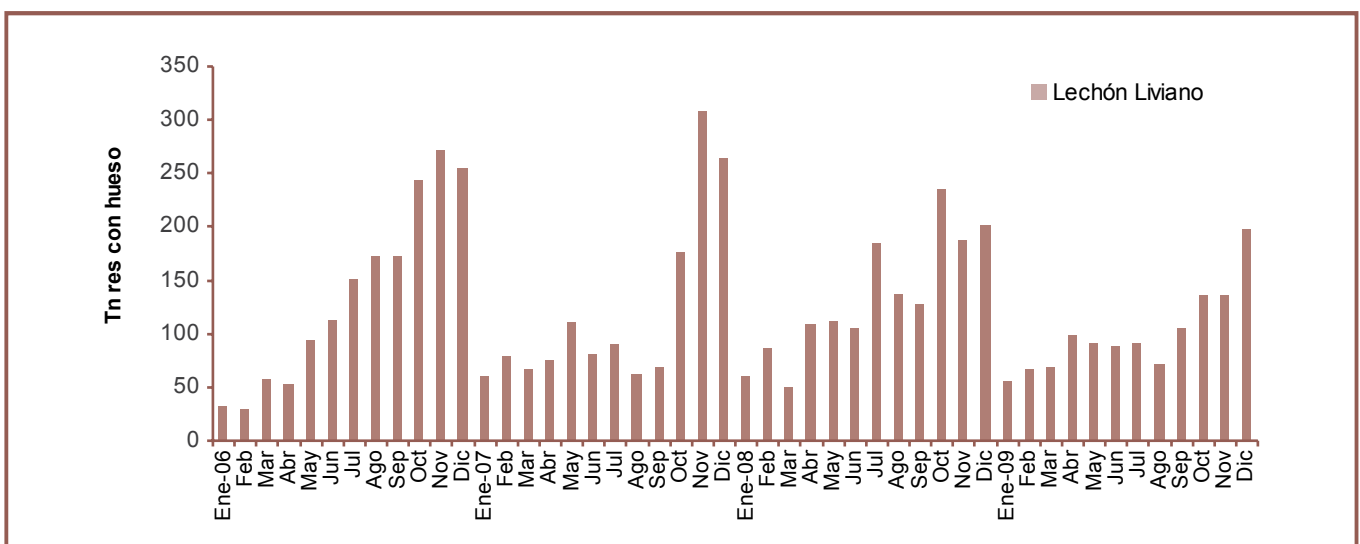

Producción por regiones

Gráfico 38 - Mapa distribución de la producción (toneladas res con hueso), por regiones informada por sistema

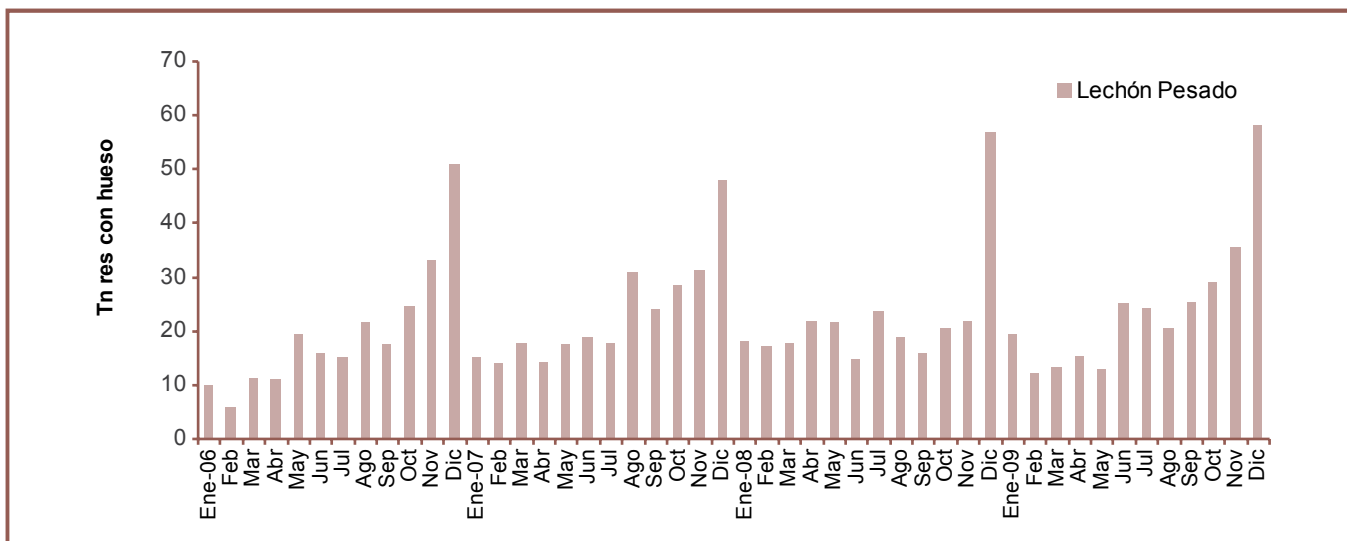
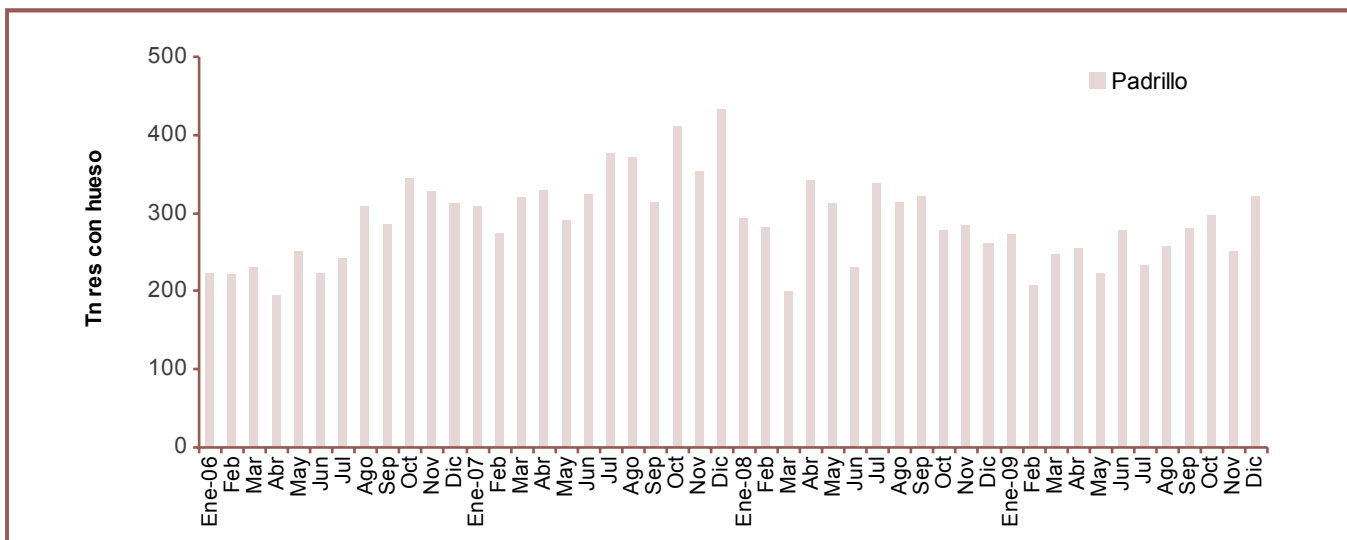
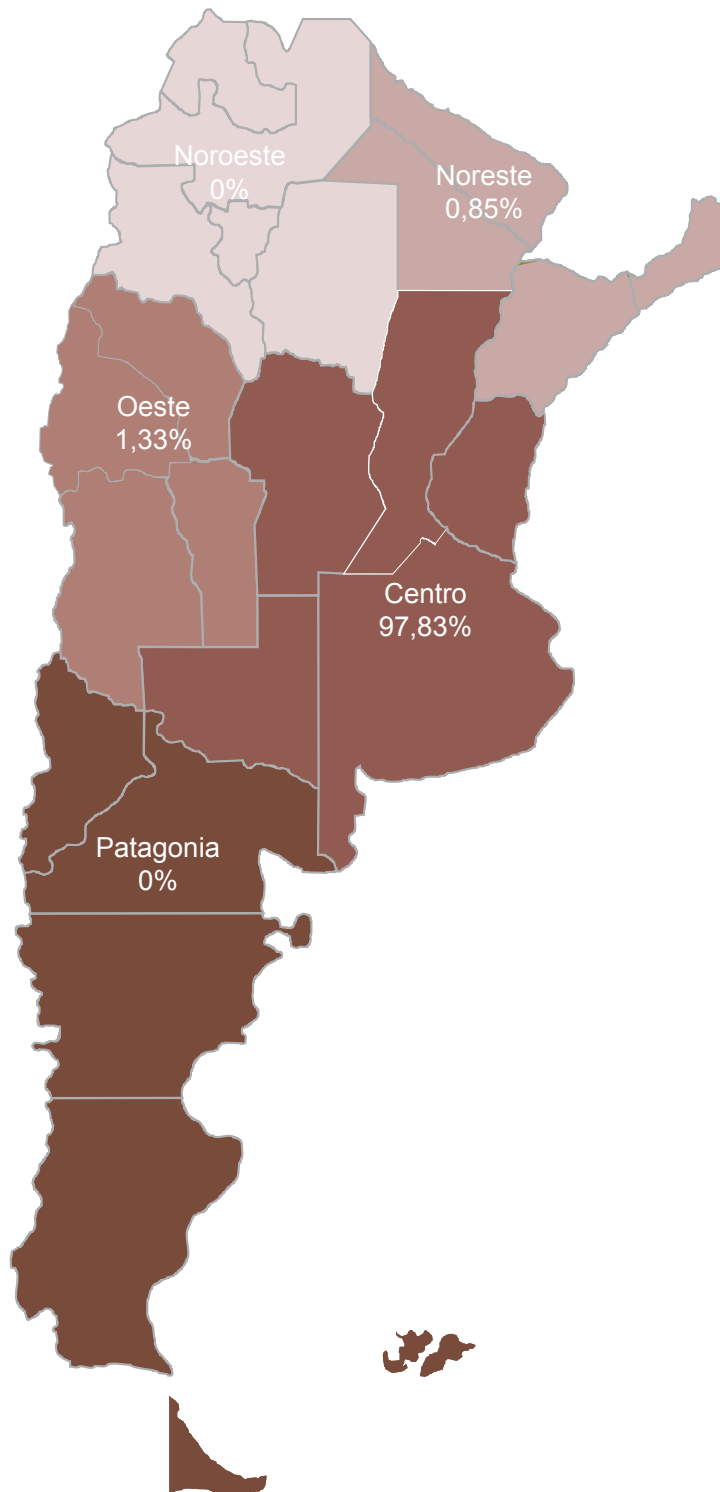

Cuadro 24 - Distribución de la producción y cantidad de establecimientos faenadores por provincias en base a la faena por sistema

| | | Provincias que informan la faena por sistema | | | | | | |
|------|------------------------|--|------------|---------|----------|----------|----------|-----------|
| | | Bs. As. | Entre Ríos | Mendoza | Misiones | Santa Fe | Córdoba | Total |
| 2008 | Tn Res con hueso | 147.815,5 | 3.092,2 | 3.454,0 | 2.013,3 | 65.779,4 | 15.844,0 | 237.998,3 |
| | Cant. establecimientos | 14 | 1 | 2 | 1 | 11 | 8 | 37 |
| 2009 | Tn Res con hueso | 158.475,0 | 3.775,1 | 3.371,5 | 2.155,4 | 63.537,9 | 22.960,8 | 254.275,8 |
| | Cant. establecimientos | 13 | 1 | 2 | 1 | 10 | 8 | 35 |

Cuadro 25-1 - Distribución regional de la producción por categoría, en base a la faena por sistema

| | | Chancha | Capón | Lechón Liviano | Lechón Pesado | Padrillo | Total | Participación |
|------------------------------|-----------------------|-----------|-----------|----------------|---------------|-----------|-----------|---------------|
| 2008 | Buenos Aires | 6.401,4 | 137.580,7 | 1.183,4 | 74,1 | 2.575,9 | 147.815,5 | 62,1% |
| | Córdoba | 1.524,4 | 14.115,5 | 62,1 | 22,0 | 120,1 | 15.844,0 | 6,7% |
| | Entre Ríos | 289,9 | 2.770,5 | 7,6 | 14,8 | 9,3 | 3.092,2 | 1,3% |
| | La Pampa | - | - | - | - | - | - | - |
| | Santa Fe | 2.511,5 | 62.830,4 | 44,7 | 89,3 | 303,5 | 65.779,4 | 27,6% |
| | Total Centro | 10.727,2 | 217.297,1 | 1.297,8 | 200,1 | 3.008,7 | 232.531,0 | 97,7% |
| | Chaco | - | - | - | - | - | - | - |
| | Corrientes | - | - | - | - | - | - | - |
| | Formosa | - | - | - | - | - | - | - |
| | Misiones | 104,4 | 1.877,8 | 13,8 | 17,3 | - | 2.013,3 | 0,8% |
| | Total Noreste | 104,4 | 1.877,8 | 13,8 | 17,3 | - | 2.013,3 | 0,8% |
| | Salta | - | - | - | - | - | - | - |
| | Santiago del Estero | - | - | - | - | - | - | - |
| | Tucumán | - | - | - | - | - | - | - |
| | Jujuy | - | - | - | - | - | - | - |
| | Catamarca | - | - | - | - | - | - | - |
| | Total Noroeste | - | - | - | - | - | - | - |
| | San Juan | - | - | - | - | - | - | - |
| | La Rioja | - | - | - | - | - | - | - |
| | Mendoza | 69,2 | 3.299,6 | 70,5 | 14,3 | 0,4 | 3.454,0 | 1,5% |
| | San Luis | - | - | - | - | - | - | - |
| | Total Oeste | 69,2 | 3.299,6 | 70,5 | 14,3 | 0,4 | 3.454,0 | 1,5% |
| | Chubut | - | - | - | - | - | - | - |
| | Neuquén | - | - | - | - | - | - | - |
| | Río Negro | - | - | - | - | - | - | - |
| | Santa Cruz | - | - | - | - | - | - | - |
| | Tierra del Fuego | - | - | - | - | - | - | - |
| Total Patagonia | - | - | - | - | - | - | - | |
| Tot. Tn res con hueso | 10.900,8 | 222.474,5 | 1.382,1 | 231,7 | 3.009,1 | 237.998,3 | 100,0% | |

Cuadro 25-2 - Distribución regional de la producción por categoría, en base a la faena por sistema

| | Chancha | Capón | Lechón Liviano | Lechón Pesado | Padrillo | Total | Participación |
|------------------------------|----------|-----------|-------------------|------------------|----------|-----------|---------------|
| Buenos Aires | 7.503,2 | 147.921,7 | 824,7 | 75,7 | 2.149,7 | 158.475,0 | 62,3% |
| Córdoba | 2.107,2 | 20.556,9 | 79,2 | 49,0 | 168,5 | 22.960,8 | 9,0% |
| Entre Ríos | 338,4 | 3.404,3 | 8,1 | 14,5 | 9,8 | 3.775,1 | 1,5% |
| La Pampa | - | - | - | - | - | - | - |
| Santa Fe | 2.156,3 | 60.807,6 | 58,7 | 94,6 | 420,6 | 63.537,9 | 25,0% |
| Total Centro | 12.105,1 | 232.690,5 | 970,8 | 233,8 | 2.748,7 | 248.748,8 | 97,8% |
| Chaco | - | - | - | - | - | - | - |
| Corrientes | - | - | - | - | - | - | - |
| Formosa | - | - | - | - | - | - | - |
| Misiones | 116,5 | 1.998,4 | 24,6 | 15,9 | 0,0 | 2.155,4 | 0,9% |
| Total Noreste | 116,5 | 1.998,4 | 24,6 | 15,9 | - | 2.155,4 | 0,9% |
| Salta | - | - | - | - | - | - | - |
| Santiago del Estero | - | - | - | - | - | - | - |
| Tucumán | - | - | - | - | - | - | - |
| Jujuy | - | - | - | - | - | - | - |
| Catamarca | - | - | - | - | - | - | - |
| Total Noroeste | - | - | - | - | - | - | - |
| San Juan | - | - | - | - | - | - | - |
| La Rioja | - | - | - | - | - | - | - |
| Mendoza | 65,0 | 3.239,7 | 60,8 | 4,5 | 1,5 | 3.371,5 | 1,3% |
| San Luis | - | - | - | - | - | - | - |
| Total Oeste | 65,0 | 3.239,7 | 60,8 | 4,5 | 1,5 | 3.371,5 | 1,3% |
| Chubut | - | - | - | - | - | - | - |
| Neuquén | - | - | - | - | - | - | - |
| Río Negro | - | - | - | - | - | - | - |
| Santa Cruz | - | - | - | - | - | - | - |
| Tierra del Fuego | - | - | - | - | - | - | - |
| Total Patagonia | - | - | - | - | - | - | - |
| Tot. Tn res con hueso | 12.286,5 | 237.928,6 | 1.056,2 | 254,2 | 2.750,2 | 254.275,8 | 100,0% |

2009

CAPÍTULO VII – PROCEDENCIA DE LA HACIENDA



Canales de comercialización

Cuadro 26 - Procedencia de los porcinos faenados, en base a la faena por sistema

| | | Canales de Comercialización de la Hacienda en Pie | | | | | |
|----------|------------|---|------------------|--------------------------|-----------------------------|--------------|-------------------|
| | | Estancia | Estancia a Fijar | Directo con Intervención | Directo con Interv. a Fijar | Remate Feria | Propia Producción |
| | | EE | EF | DI | DF | RF | PP |
| 2008 | Enero | 85,1% | 2,6% | 3,1% | 0,0% | 0,3% | 8,9% |
| | Febrero | 85,1% | 2,5% | 3,4% | 0,1% | 0,4% | 8,6% |
| | Marzo | 82,0% | 2,7% | 3,4% | 0,1% | 0,3% | 11,5% |
| | Abril | 85,7% | 2,9% | 3,7% | 0,0% | 0,4% | 7,4% |
| | Mayo | 84,4% | 1,8% | 3,1% | 0,0% | 0,3% | 10,4% |
| | Junio | 84,9% | 0,9% | 2,5% | 0,0% | 0,6% | 11,2% |
| | Julio | 85,7% | 1,8% | 3,3% | 0,0% | 0,6% | 8,6% |
| | Agosto | 86,1% | 2,0% | 3,0% | 0,0% | 0,7% | 8,2% |
| | Septiembre | 84,9% | 1,9% | 4,2% | 0,1% | 0,4% | 8,5% |
| | Octubre | 85,5% | 1,4% | 3,3% | 0,1% | 0,6% | 9,1% |
| | Noviembre | 85,3% | 1,5% | 3,5% | 0,1% | 0,3% | 9,2% |
| | Diciembre | 85,6% | 2,1% | 3,4% | 0,0% | 0,4% | 8,5% |
| Promedio | | 85,0% | 2,0% | 3,3% | 0,04% | 0,4% | 9,2% |
| 2009 | Enero | 85,2% | 2,1% | 3,7% | 0,1% | 0,2% | 8,7% |
| | Febrero | 85,9% | 2,3% | 3,6% | 0,0% | 0,2% | 8,0% |
| | Marzo | 86,6% | 2,2% | 3,5% | 0,0% | 0,3% | 7,5% |
| | Abril | 87,9% | 1,2% | 2,6% | 0,0% | 0,3% | 7,9% |
| | Mayo | 85,5% | 1,4% | 3,2% | 0,0% | 0,2% | 9,7% |
| | Junio | 86,7% | 1,6% | 2,7% | 0,1% | 0,2% | 8,8% |
| | Julio | 86,9% | 1,8% | 2,8% | 0,0% | 0,1% | 8,3% |
| | Agosto | 87,2% | 2,0% | 2,5% | 0,0% | 0,0% | 8,2% |
| | Septiembre | 86,4% | 1,5% | 2,8% | 0,0% | 0,2% | 9,1% |
| | Octubre | 86,6% | 1,4% | 2,6% | 0,0% | 0,5% | 8,9% |
| | Noviembre | 85,3% | 1,6% | 2,6% | 0,0% | 0,1% | 10,3% |
| | Diciembre | 86,0% | 1,5% | 2,6% | 0,0% | 0,6% | 9,3% |
| Promedio | | 86,4% | 1,7% | 2,9% | 0,01% | 0,3% | 8,7% |

Gráfico 39 - Participación de la procedencia de los porcinos faenados, en base a la faena por sistema, 2009

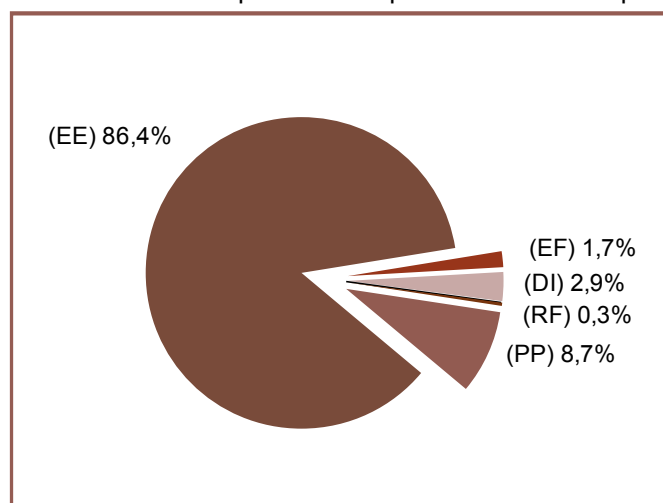

Estancia (EE): se denomina así a las operaciones realizadas entre el productor propietario de la hacienda y el titular de faena (matarife), pactando un precio fijo por kilo vivo.

Estancia a Fijar (EF): la modalidad y los actores son los mismos que en estancia (EE), pero el precio se ajusta en función del porcentaje de rendimiento de carne resultante de la faena.

Directa con Intervención (DI): son las operaciones realizadas entre un consignatario y/o comisionista de ganado (como vendedor) y el titular de faena (matarife), (como comprador) pactando un Precio Fijo por kilo vivo.

Directa con Intervención a Fijar (DF): al igual que en la venta directa con intervención, la operación se realiza entre un consignatario y un matarife, pero el precio de venta se ajusta en función del rendimiento de carne obtenido.

Mercado (MM): son aquellas operaciones que se realizan en un Mercado Concentrador de hacienda (LINIERS - ROSARIO - CORDOBA), entre los consignatarios habilitados para operar en ellos y los titulares de faena (matarifes), mediante subasta pública o ventas particulares.

Remate Feria (RF): la diferencia con el anterior estriba en que la concentración de hacienda la efectúa en general un sólo consignatario y/o comisionista que es el titular de la explotación del predio, habilitados para este fin. Existen algunos casos especiales en que se reúne un grupo determinado de consignatarios en un mismo local, sin que ello constituya un mercado concentrador.

Propia Producción (PP): es una forma de operatoria que se utiliza para la hacienda porcina y en realidad no se trata de un modo de comercialización, sino exclusivamente del origen de la misma. Se trata de hacienda que es faenada por su propio productor, el cual se halla inscripto ante la ONCCA como titular de faena (matarife).

PARTE II
PRECIO SIPP
**(Sistema informativo
de precios porcinos)**

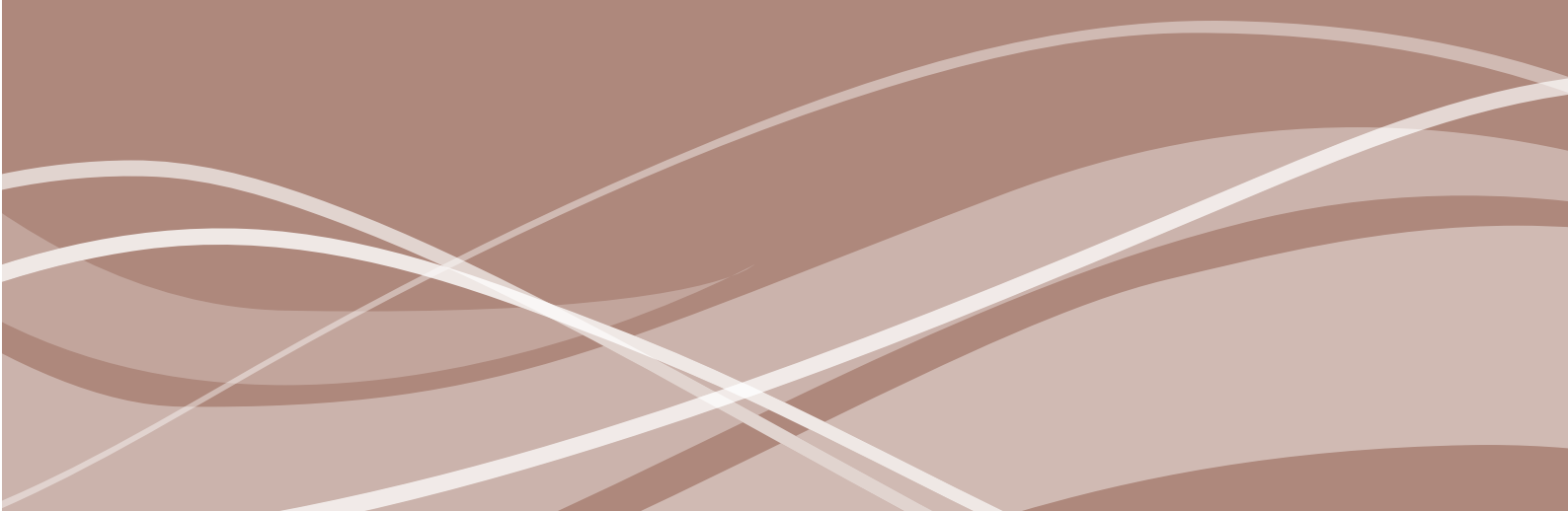

CAPÍTULO VIII – INFORMACIÓN POR CATEGORÍA

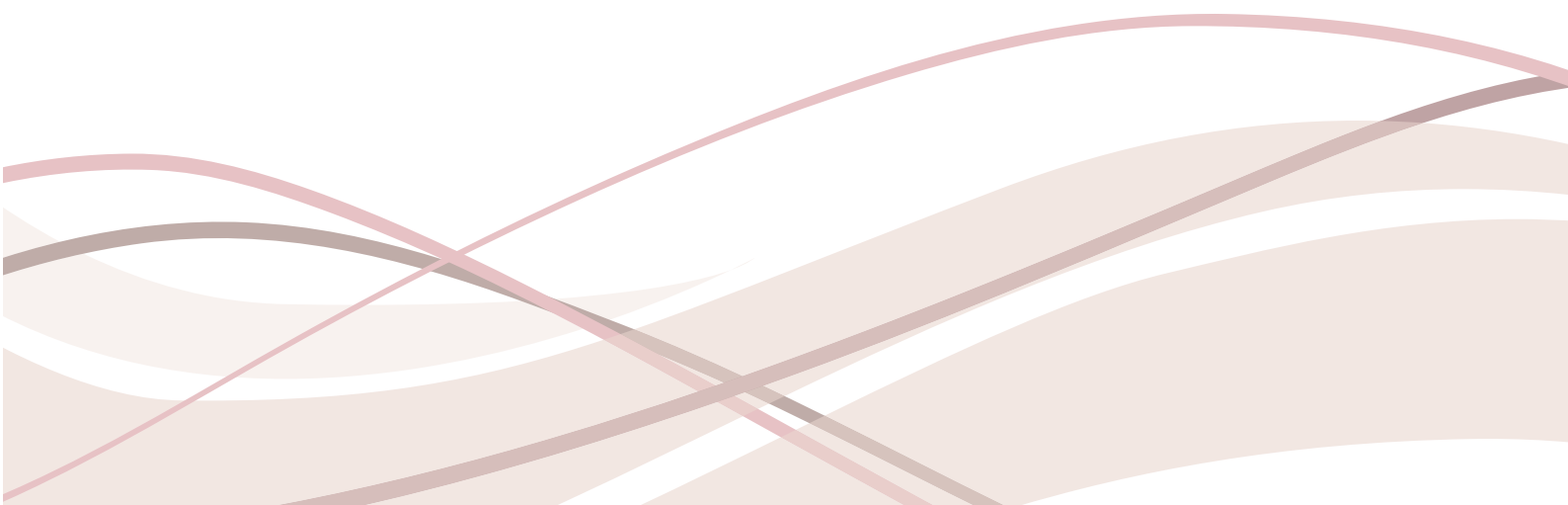

Precio por categoría

Cuadro 27 - Precio mensual de capón tipificado y sin tipificar en \$/kg vivo - 2007, 2008 y 2009

| | Capón Tipificado | | | | Capón sin Tipificar | | | |
|-------------|------------------|------|------|---------------------|---------------------|------|------|---------------------|
| | 2007 | 2008 | 2009 | Promedio de precios | 2007 | 2008 | 2009 | Promedio de precios |
| Enero | 2,44 | 3,24 | 3,15 | 2,94 | 2,15 | 3,20 | 3,09 | 2,81 |
| Febrero | 2,48 | 3,26 | 3,16 | 2,97 | 2,16 | 3,24 | 3,06 | 2,82 |
| Marzo | 2,53 | 3,29 | 3,19 | 3,00 | 2,21 | 3,27 | 3,02 | 2,83 |
| Abril | 2,54 | 3,25 | 3,20 | 3,00 | 2,23 | 3,19 | 3,01 | 2,81 |
| Mayo | 2,53 | 3,20 | 3,18 | 2,97 | 2,21 | 3,17 | 2,99 | 2,79 |
| Junio | 2,57 | 3,21 | 3,13 | 2,97 | 2,25 | 3,16 | 2,91 | 2,77 |
| Julio | 2,71 | 3,19 | 3,13 | 3,01 | 2,40 | 3,15 | 2,92 | 2,83 |
| Agosto | 2,92 | 3,16 | 3,13 | 3,07 | 2,59 | 3,11 | 2,95 | 2,88 |
| Septiembre | 2,98 | 3,22 | 3,19 | 3,13 | 2,73 | 3,12 | 3,01 | 2,95 |
| Octubre | 3,06 | 3,18 | 3,25 | 3,16 | 2,79 | 3,15 | 3,07 | 3,00 |
| Noviembre | 3,07 | 3,15 | 3,42 | 3,21 | 2,81 | 3,13 | 3,15 | 3,03 |
| Diciembre | 3,13 | 3,15 | 3,51 | 3,26 | 2,98 | 3,11 | 3,30 | 3,13 |
| Prom. Total | 2,75 | 3,21 | 3,22 | 3,06 | 2,46 | 3,17 | 3,04 | 2,89 |

Cuadro 28 - Precio mensual de chancha y padrillo en \$/kg vivo - 2007, 2008 y 2009

| | Chancha | | | | Padrillo | | | |
|-------------|---------|------|------|---------------------|----------|------|------|---------------------|
| | 2007 | 2008 | 2009 | Promedio de precios | 2007 | 2008 | 2009 | Promedio de precios |
| Enero | 1,65 | 2,40 | 2,35 | 2,13 | 1,51 | 2,17 | 2,35 | 2,01 |
| Febrero | 1,68 | 2,51 | 2,31 | 2,17 | 1,54 | 2,31 | 2,35 | 2,06 |
| Marzo | 1,76 | 2,45 | 2,35 | 2,19 | 1,72 | 2,35 | 2,18 | 2,08 |
| Abril | 1,72 | 2,50 | 2,31 | 2,18 | 1,71 | 2,73 | 2,14 | 2,19 |
| Mayo | 1,69 | 2,50 | 2,26 | 2,15 | 1,59 | 2,47 | 2,27 | 2,11 |
| Junio | 1,70 | 2,50 | 2,22 | 2,14 | 1,63 | 2,70 | 2,20 | 2,17 |
| Julio | 1,83 | 2,46 | 2,15 | 2,15 | 1,60 | 2,19 | 2,12 | 1,97 |
| Agosto | 1,94 | 2,60 | 2,25 | 2,26 | 1,77 | 2,37 | 2,13 | 2,09 |
| Septiembre | 2,03 | 2,45 | 2,32 | 2,27 | 1,87 | 2,15 | 2,15 | 2,06 |
| Octubre | 2,14 | 2,42 | 2,25 | 2,27 | 2,08 | 2,37 | 2,04 | 2,16 |
| Noviembre | 2,37 | 2,34 | 2,36 | 2,35 | 2,06 | 2,19 | 2,34 | 2,20 |
| Diciembre | 2,30 | 2,39 | 2,39 | 2,36 | 2,16 | 2,33 | 2,37 | 2,29 |
| Prom. Total | 1,90 | 2,46 | 2,29 | 2,22 | 1,77 | 2,36 | 2,22 | 2,12 |

Cuadro 29 - Precio mensual de lechón liviano y lechón pesado en \$/kg vivo - 2007, 2008 y 2009

| | Lechón Liviano | | | | Lechón Pesado | | | |
|-------------|----------------|------|------|---------------------|---------------|------|------|---------------------|
| | 2007 | 2008 | 2009 | Promedio de precios | 2007 | 2008 | 2009 | Promedio de precios |
| Enero | 3,47 | 5,77 | 6,15 | 5,13 | 1,85 | 2,63 | 2,70 | 2,39 |
| Febrero | 3,48 | 5,50 | 6,08 | 5,02 | 2,71 | 3,14 | 2,18 | 2,68 |
| Marzo | 3,51 | 5,62 | 5,52 | 4,88 | 1,88 | - | 3,07 | 2,47 |
| Abril | 3,55 | 6,02 | 5,43 | 5,00 | 2,18 | 3,36 | 3,06 | 2,86 |
| Mayo | 3,60 | 6,22 | 5,39 | 5,07 | 2,13 | 3,45 | 2,06 | 2,55 |
| Junio | 3,62 | 6,42 | 5,01 | 5,02 | 2,40 | 3,79 | 2,87 | 3,02 |
| Julio | 3,81 | 6,57 | 5,02 | 5,14 | 2,87 | 3,62 | 2,91 | 3,13 |
| Agosto | 4,08 | 6,49 | 5,09 | 5,22 | 3,22 | 2,52 | 2,49 | 2,74 |
| Septiembre | 4,80 | 6,53 | 5,58 | 5,64 | 2,83 | 3,69 | 3,02 | 3,18 |
| Octubre | 5,31 | 6,83 | 5,83 | 5,99 | 2,88 | 3,69 | 2,88 | 3,15 |
| Noviembre | 5,94 | 6,42 | 6,15 | 6,17 | 3,97 | 3,64 | 3,05 | 3,55 |
| Diciembre | 5,97 | 6,27 | 6,64 | 6,29 | 4,12 | 4,43 | 3,83 | 4,13 |
| Prom. Total | 4,26 | 6,22 | 5,66 | 5,38 | 2,75 | 3,45 | 2,84 | 3,02 |

Cuadro 30 - Precio mensual por clasificación en \$/kg vivo - año 2009

| 2009 | Capón Tipificado | Capón sin Tipificar | Chancha | Padrillo | Lechón Liviano | Lechón Pesado | Promedio de precios |
|-------------|------------------|---------------------|---------|----------|----------------|---------------|---------------------|
| Enero | 3,15 | 3,09 | 2,35 | 2,35 | 6,15 | 2,70 | 3,30 |
| Febrero | 3,16 | 3,06 | 2,31 | 2,35 | 6,08 | 2,18 | 3,19 |
| Marzo | 3,19 | 3,02 | 2,35 | 2,18 | 5,52 | 3,07 | 3,22 |
| Abril | 3,20 | 3,01 | 2,31 | 2,14 | 5,43 | 3,06 | 3,19 |
| Mayo | 3,18 | 2,99 | 2,26 | 2,27 | 5,39 | 2,06 | 3,02 |
| Junio | 3,13 | 2,91 | 2,22 | 2,20 | 5,01 | 2,87 | 3,06 |
| Julio | 3,13 | 2,92 | 2,15 | 2,12 | 5,02 | 2,91 | 3,04 |
| Agosto | 3,13 | 2,95 | 2,25 | 2,13 | 5,09 | 2,49 | 3,01 |
| Septiembre | 3,19 | 3,01 | 2,32 | 2,15 | 5,58 | 3,02 | 3,21 |
| Octubre | 3,25 | 3,07 | 2,25 | 2,04 | 5,83 | 2,88 | 3,22 |
| Noviembre | 3,42 | 3,15 | 2,36 | 2,34 | 6,15 | 3,05 | 3,41 |
| Diciembre | 3,51 | 3,30 | 2,39 | 2,37 | 6,64 | 3,83 | 3,67 |
| Prom. Total | 3,22 | 3,04 | 2,29 | 2,22 | 5,66 | 2,84 | 3,21 |

Gráfico 40 - Precio mensual promedio para la especie porcina 2007, 2008 y 2009



Gráfico 41 - Precio mensual por categoría 2007, 2008 y 2009



Gráfico 42 - Precio mensual de Capón Tipificado y Capón sin Tipificar - 2007, 2008 y 2009

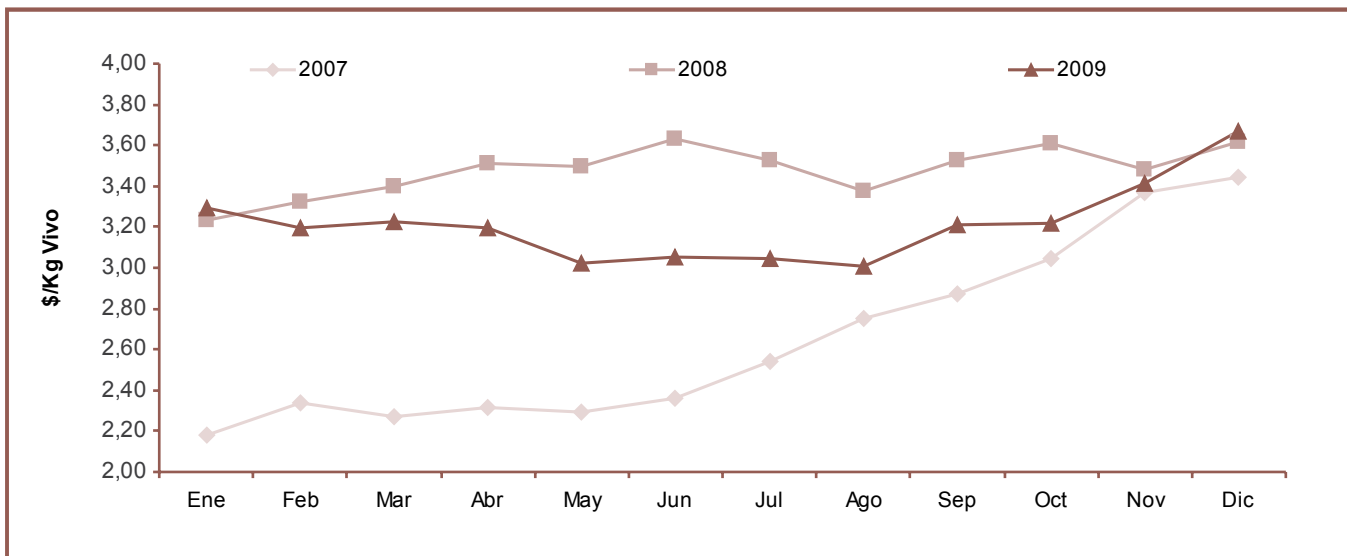

Gráfico 43 - Precio mensual de Lechón Liviano y Lechón Pesado - 2007, 2008 y 2009

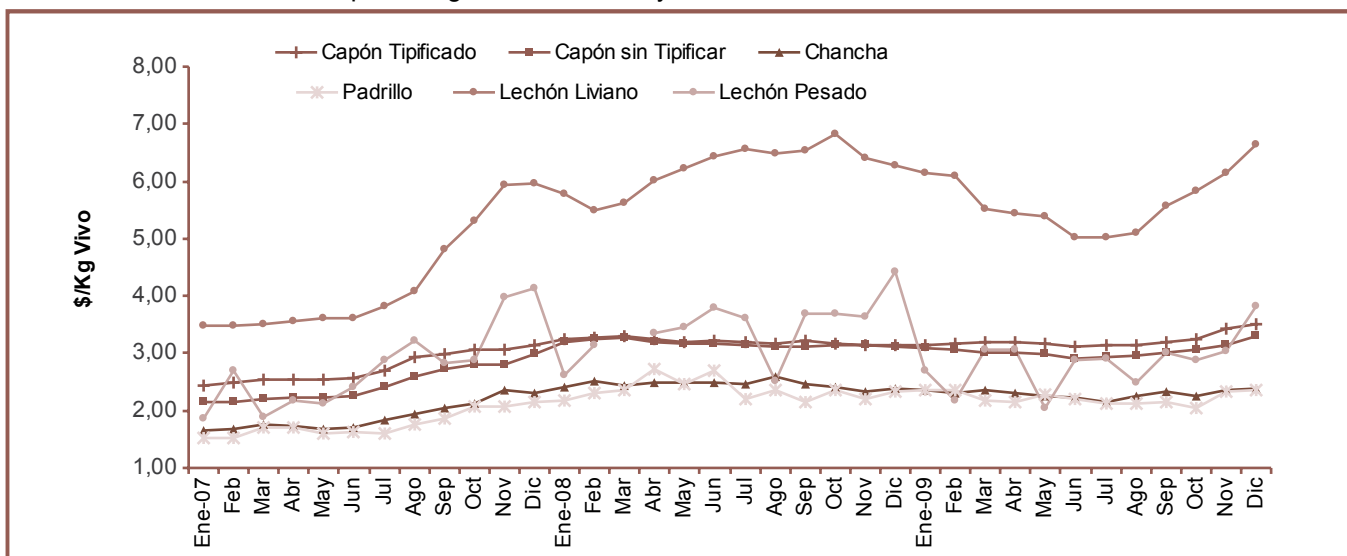

Gráfico 44 - Precio mensual de Chancha y Padrillo - 2007, 2008 y 2009

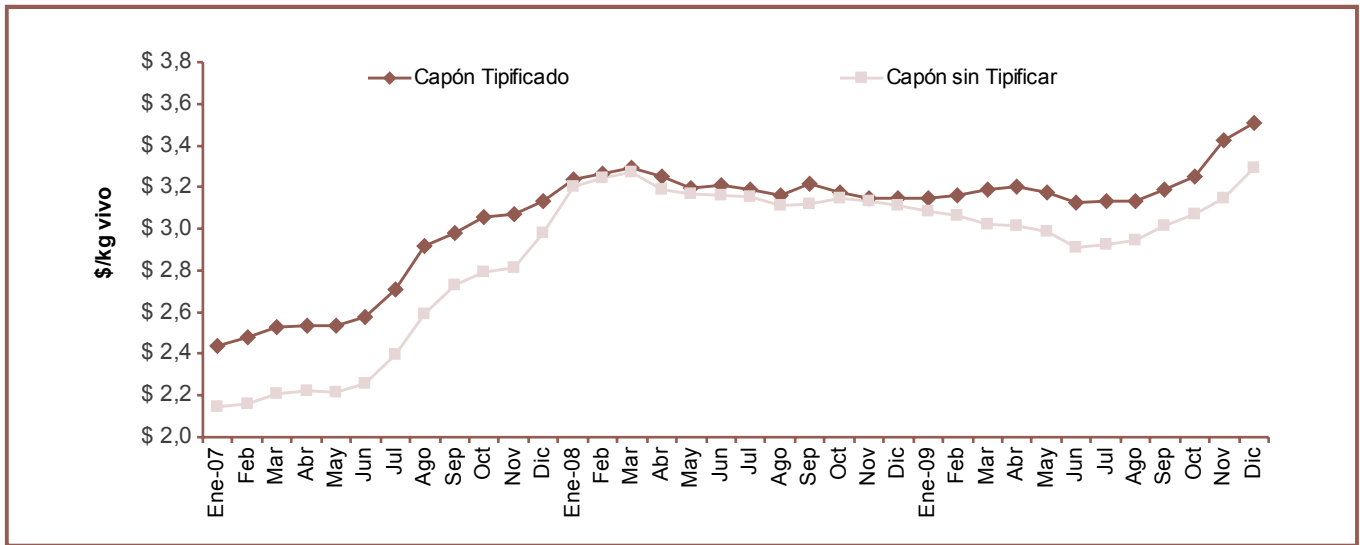

Cuadro 31 - Precios máximos y mínimos mensuales de Capones (\$/kg vivo)

| 2009 | Capón Tipificado | | Capón sin Tipificar | |
|------------|------------------|------|---------------------|------|
| | Máx | Mín | Máx | Mín |
| Enero | 3,85 | 2,81 | 3,90 | 2,29 |
| Febrero | 3,89 | 2,82 | 3,89 | 2,25 |
| Marzo | 3,89 | 2,78 | 3,84 | 2,21 |
| Abril | 3,84 | 2,74 | 3,83 | 2,27 |
| Mayo | 3,74 | 2,72 | 3,81 | 2,22 |
| Junio | 3,62 | 2,60 | 3,61 | 2,15 |
| Julio | 3,61 | 2,58 | 3,55 | 2,20 |
| Agosto | 3,64 | 2,58 | 3,57 | 2,19 |
| Septiembre | 3,85 | 2,70 | 3,71 | 2,29 |
| Octubre | 4,02 | 2,67 | 3,90 | 2,36 |
| Noviembre | 4,28 | 2,74 | 4,15 | 2,50 |
| Diciembre | 4,59 | 2,67 | 4,54 | 2,43 |
| Total | 3,90 | 2,70 | 3,86 | 2,28 |

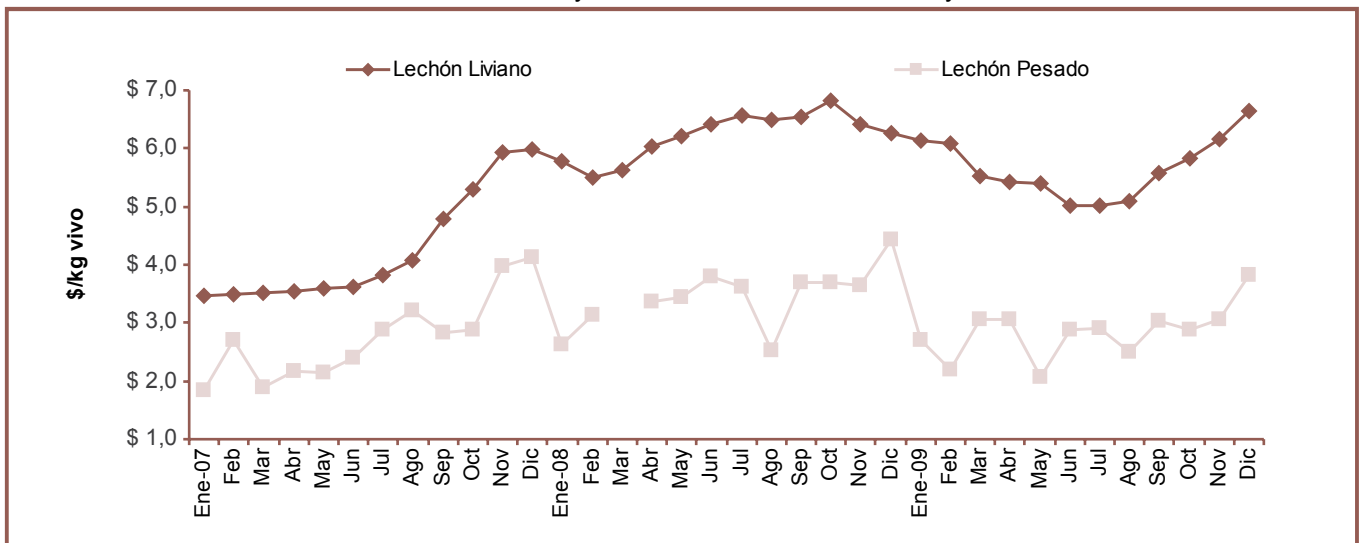
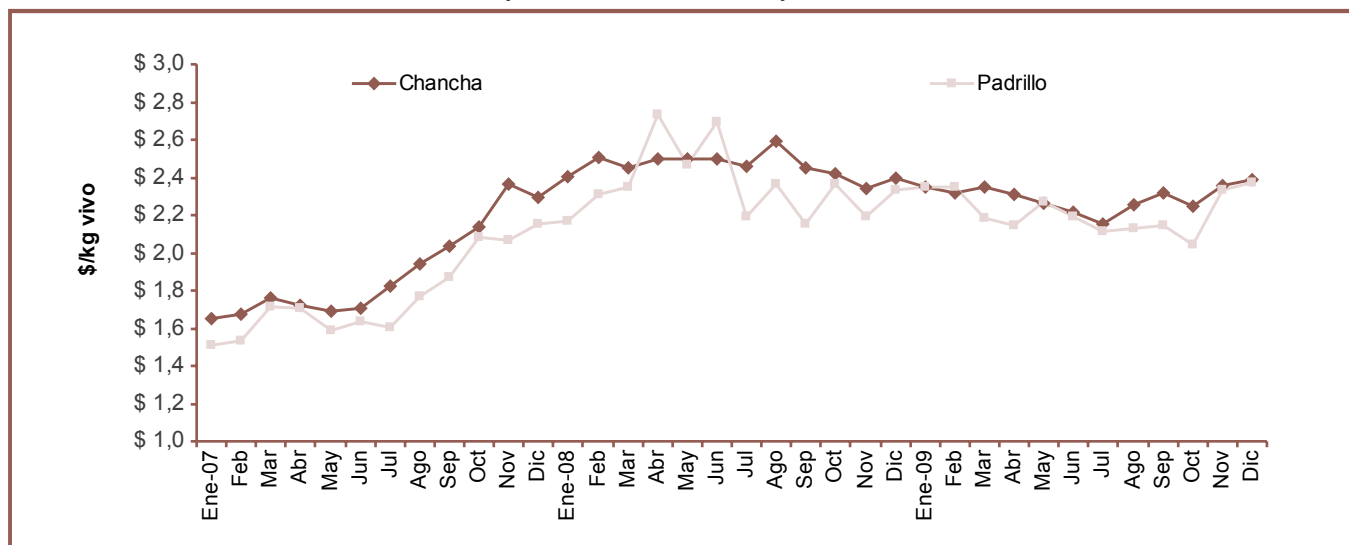
Gráfico 45 - Evolución precios máximos, mínimos y promedios ponderados para Capón Tipificado



Gráfico 46 - Evolución precios máximos, mínimos y promedios ponderados para Capón sin Tipificar



Cabezas por categoría

Cuadro 32 - Cantidad de cabezas informadas al SIPP Capón Tipificado y Capón sin Tipificar - años 2007, 2008 y 2009

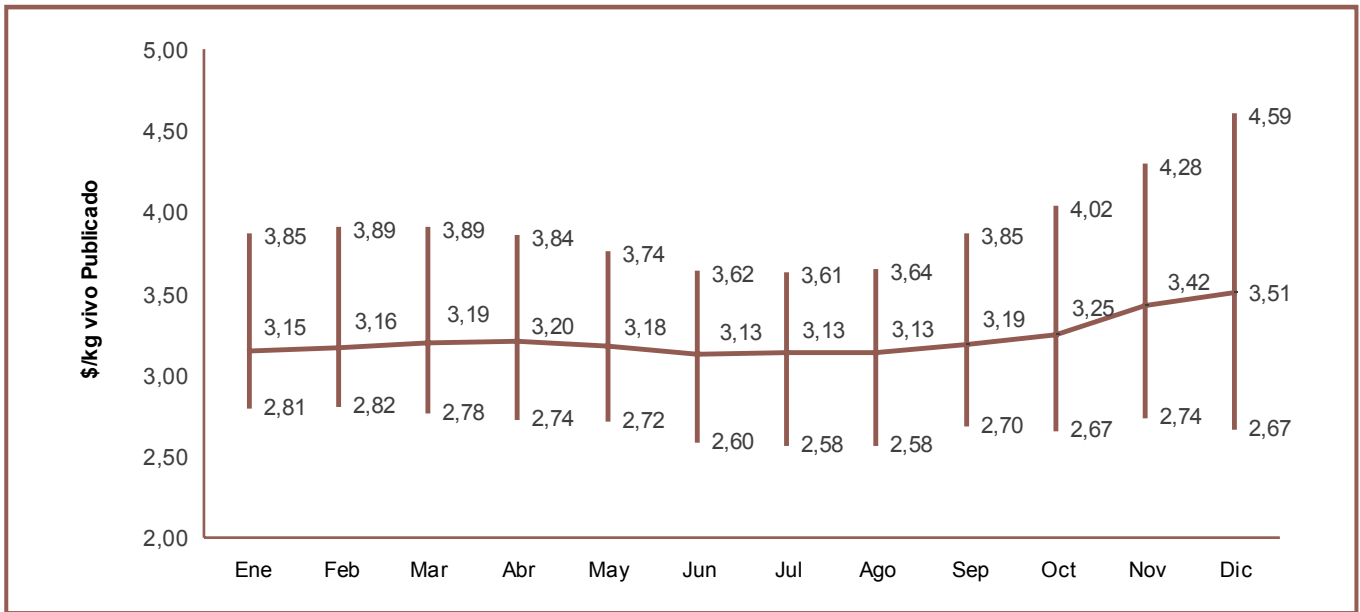
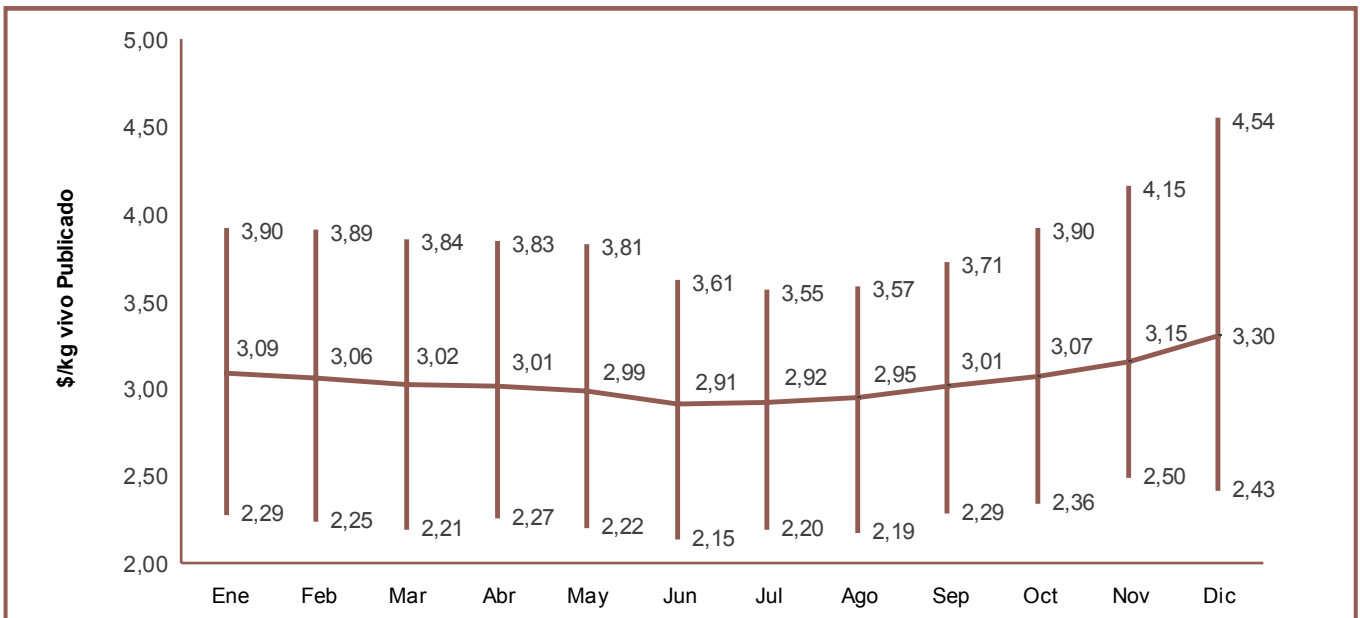
| | Capón Tipificado | | | | Capón sin Tipificar | | | |
|------------|------------------|---------|-----------|-----------|---------------------|---------|---------|-----------|
| | 2007 | 2008 | 2009 | Total | 2007 | 2008 | 2009 | Total |
| Enero | 77.109 | 70.491 | 70.936 | 218.536 | 54.317 | 54.841 | 43.992 | 153.150 |
| Febrero | 82.407 | 68.185 | 72.268 | 222.860 | 55.583 | 54.727 | 52.055 | 162.365 |
| Marzo | 78.267 | 63.604 | 94.460 | 236.331 | 62.054 | 50.411 | 74.261 | 186.726 |
| Abril | 103.205 | 68.654 | 86.076 | 257.935 | 72.154 | 64.897 | 67.088 | 204.139 |
| Mayo | 83.780 | 55.104 | 104.859 | 243.743 | 60.717 | 60.226 | 67.428 | 188.371 |
| Junio | 76.779 | 60.028 | 75.282 | 212.089 | 57.185 | 50.696 | 70.017 | 177.898 |
| Julio | 98.544 | 69.404 | 79.129 | 247.077 | 81.644 | 49.398 | 76.580 | 207.622 |
| Agosto | 71.365 | 105.453 | 93.458 | 270.276 | 54.918 | 70.600 | 93.982 | 219.500 |
| Septiembre | 88.113 | 74.575 | 75.614 | 238.302 | 62.671 | 54.684 | 71.647 | 189.002 |
| Octubre | 68.796 | 73.872 | 76.776 | 219.444 | 58.206 | 52.181 | 77.268 | 187.655 |
| Noviembre | 75.517 | 87.116 | 87.737 | 250.370 | 67.566 | 68.261 | 88.489 | 224.316 |
| Diciembre | 81.922 | 79.209 | 85.977 | 247.108 | 74.339 | 47.923 | 68.281 | 190.543 |
| Total | 985.804 | 875.695 | 1.002.572 | 2.864.071 | 761.354 | 678.845 | 851.088 | 2.291.287 |

Cuadro 33 - Cantidad de cabezas informadas al SIPP Chanchas y Padrillos - años 2007, 2008 y 2009

| | Chanchas | | | | Padrillos | | | |
|------------|----------|--------|--------|---------|-----------|-------|-------|--------|
| | 2007 | 2008 | 2009 | Total | 2007 | 2008 | 2009 | Total |
| Enero | 4.146 | 4.689 | 3.424 | 12.259 | 685 | 462 | 358 | 1.505 |
| Febrero | 5.293 | 4.238 | 3.528 | 13.059 | 519 | 534 | 354 | 1.407 |
| Marzo | 5.031 | 2.877 | 3.854 | 11.762 | 648 | 361 | 317 | 1.326 |
| Abril | 5.590 | 2.703 | 3.612 | 11.905 | 738 | 602 | 212 | 1.552 |
| Mayo | 4.469 | 2.417 | 3.242 | 10.128 | 517 | 382 | 282 | 1.181 |
| Junio | 5.020 | 1.904 | 2.950 | 9.874 | 538 | 342 | 227 | 1.107 |
| Julio | 7.459 | 2.968 | 3.252 | 13.679 | 877 | 279 | 359 | 1.515 |
| Agosto | 5.426 | 3.691 | 4.362 | 13.479 | 582 | 367 | 505 | 1.454 |
| Septiembre | 5.123 | 3.202 | 4.882 | 13.207 | 689 | 309 | 422 | 1.420 |
| Octubre | 4.987 | 3.289 | 4.574 | 12.850 | 508 | 348 | 507 | 1.363 |
| Noviembre | 5.804 | 3.978 | 5.347 | 15.129 | 565 | 381 | 668 | 1.614 |
| Diciembre | 5.977 | 3.190 | 4.609 | 13.776 | 667 | 248 | 456 | 1.371 |
| Total | 64.325 | 39.146 | 47.636 | 151.107 | 7.533 | 4.615 | 4.667 | 16.815 |

Cuadro 34 - Cantidad de cabezas informadas al SIPP Lechón Liviano y Lechón Pesado - años 2007, 2008 y 2009

| | Lechón Liviano | | | | Lechón Pesado | | | |
|------------|----------------|---------|---------|---------|---------------|-------|-------|-------|
| | 2007 | 2008 | 2009 | Total | 2007 | 2008 | 2009 | Total |
| Enero | 4.526 | 5.256 | 4.621 | 14.403 | 78 | 69 | 214 | 361 |
| Febrero | 9.737 | 7.764 | 8.060 | 25.561 | 28 | 66 | 103 | 197 |
| Marzo | 6.069 | 7.715 | 7.189 | 20.973 | 206 | 0 | 307 | 513 |
| Abril | 11.266 | 10.645 | 9.900 | 31.811 | 281 | 93 | 259 | 633 |
| Mayo | 12.927 | 12.347 | 12.240 | 37.514 | 121 | 101 | 107 | 329 |
| Junio | 11.664 | 13.530 | 8.111 | 33.305 | 183 | 133 | 225 | 541 |
| Julio | 12.046 | 13.931 | 9.464 | 35.441 | 381 | 216 | 148 | 745 |
| Agosto | 7.715 | 16.345 | 12.178 | 36.238 | 315 | 152 | 568 | 1.035 |
| Septiembre | 11.137 | 15.482 | 9.582 | 36.201 | 484 | 67 | 365 | 916 |
| Octubre | 19.553 | 20.701 | 13.104 | 53.358 | 366 | 118 | 386 | 870 |
| Noviembre | 27.991 | 30.740 | 18.186 | 76.917 | 259 | 124 | 465 | 848 |
| Diciembre | 35.614 | 19.095 | 17.261 | 71.970 | 564 | 732 | 1.123 | 2.419 |
| Total | 170.245 | 173.551 | 129.896 | 473.692 | 3.266 | 1.871 | 4.270 | 9.407 |

Gráfico 47 - Evolución de las cabezas informadas al SIPP de Capón Tipificado - 2007, 2008 y 2009

Gráfico 48 - Evolución de las cabezas informadas al SIPP de Capón sin Tipificar - 2007, 2008 y 2009



Gráfico 49 - Evolución de las cabezas informadas al SIPP de Chanchas - 2007, 2008 y 2009

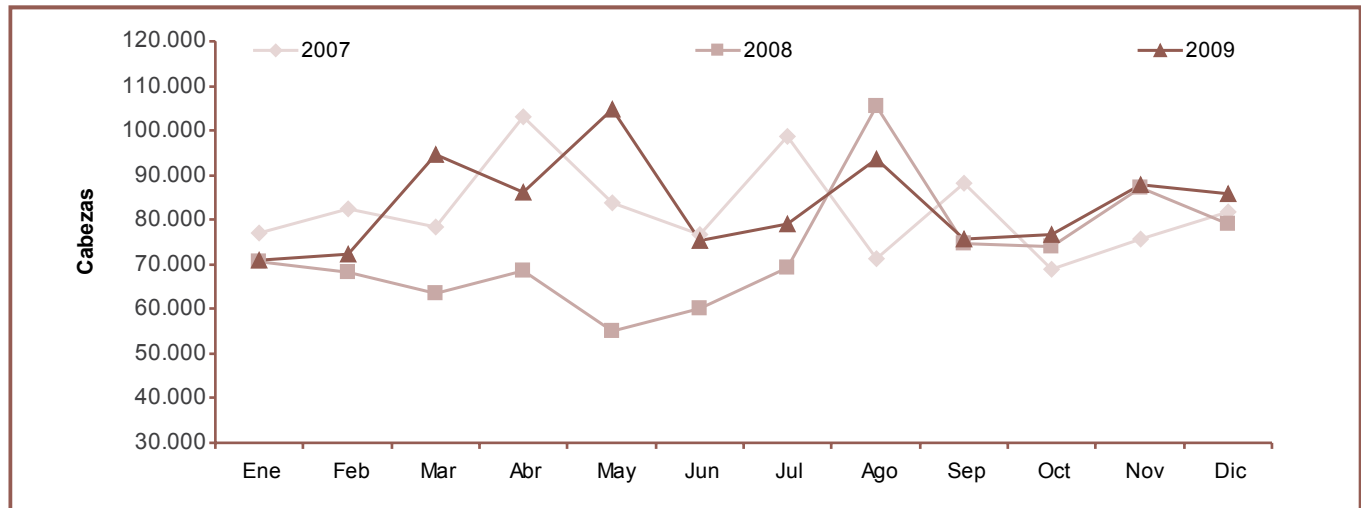

Gráfico 50 - Evolución de las cabezas informadas al SIPP de Padrillos - 2007, 2008 y 2009

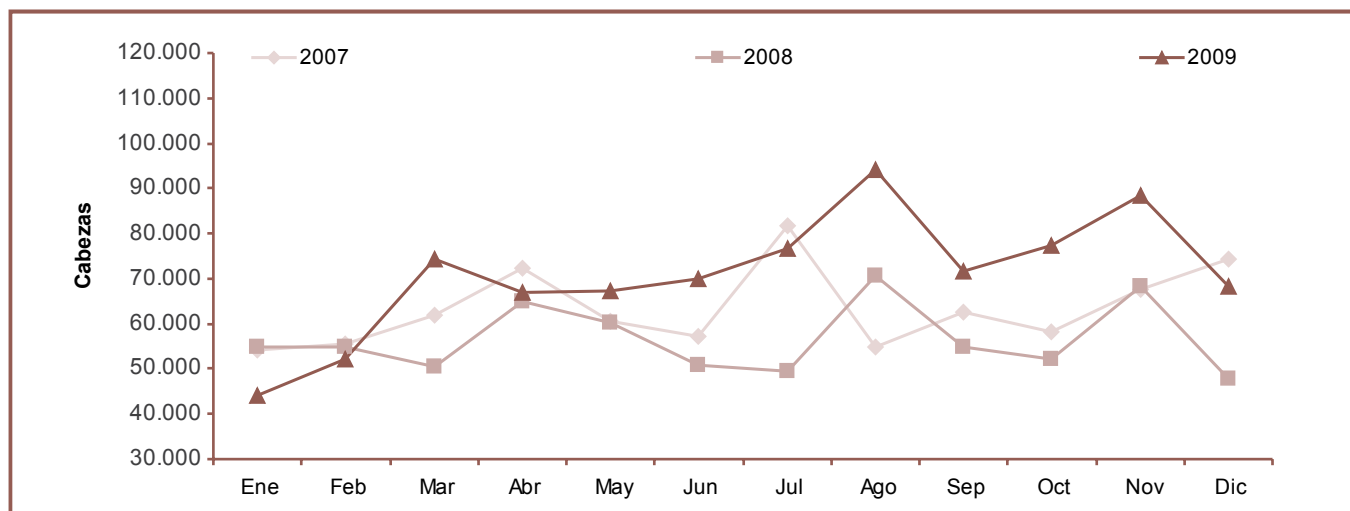

Gráfico 51 - Evolución de las cabezas informadas al SIPP de Lechón Liviano - 2007, 2008 y 2009

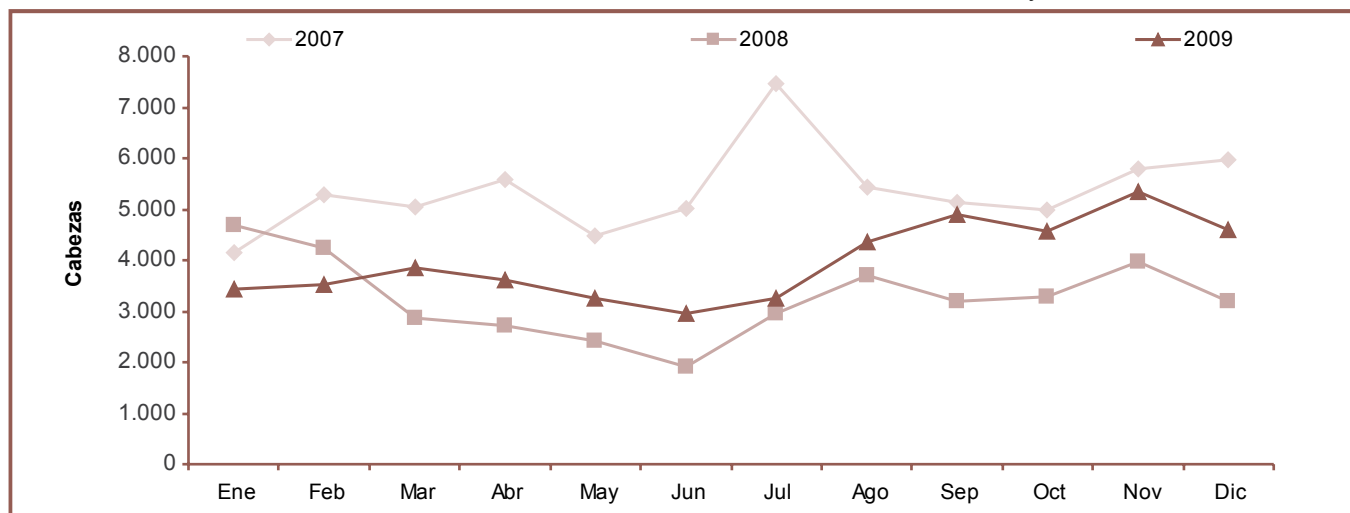

Gráfico 52 - Evolución de las cabezas informadas al SIPP de Lechón Pesado - 2007, 2008 y 2009

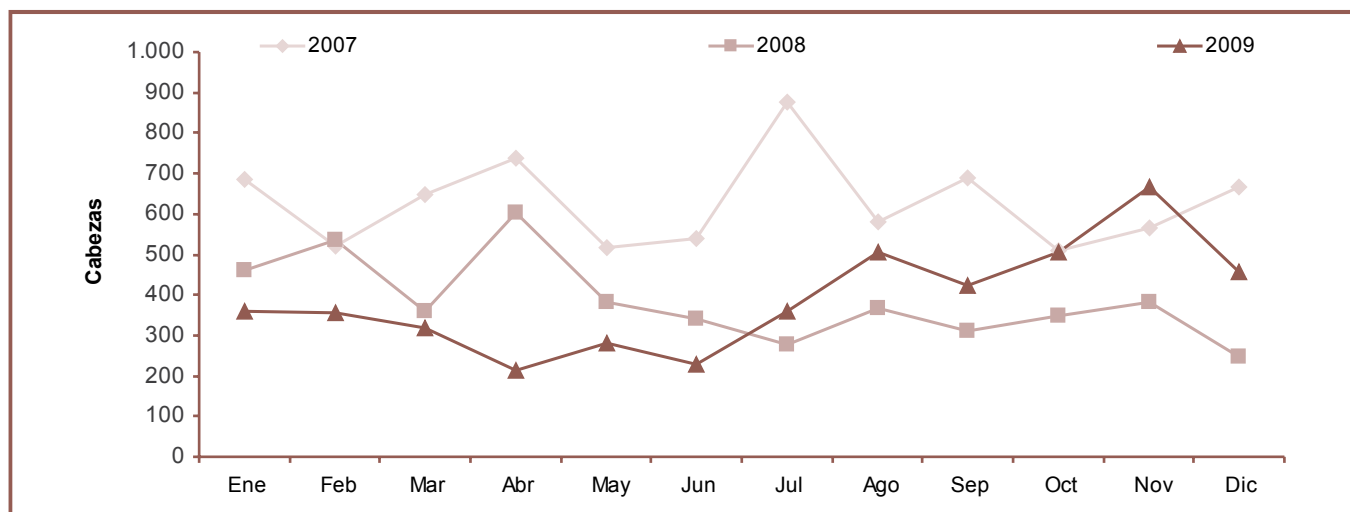

Gráfico 53 - Participación de cabezas por categoría en el SIPP - 2009

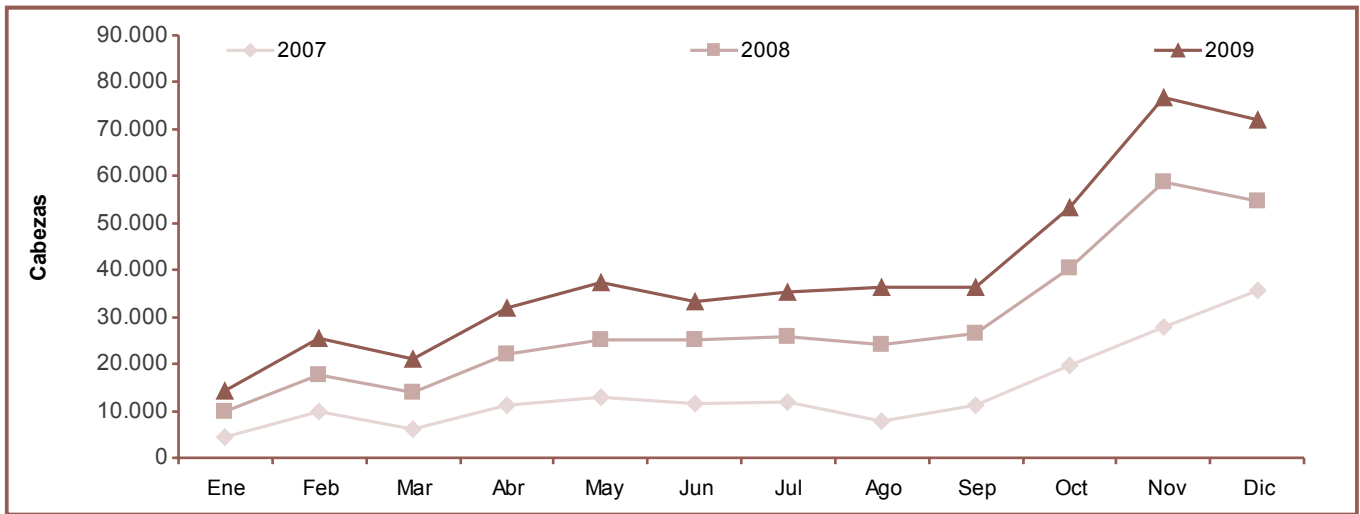

Plazo de pago por categoría

Cuadro 35 - Plazo de pago mensual Capón Tipificado y Capón sin Tipificar - 2007, 2008 y 2009

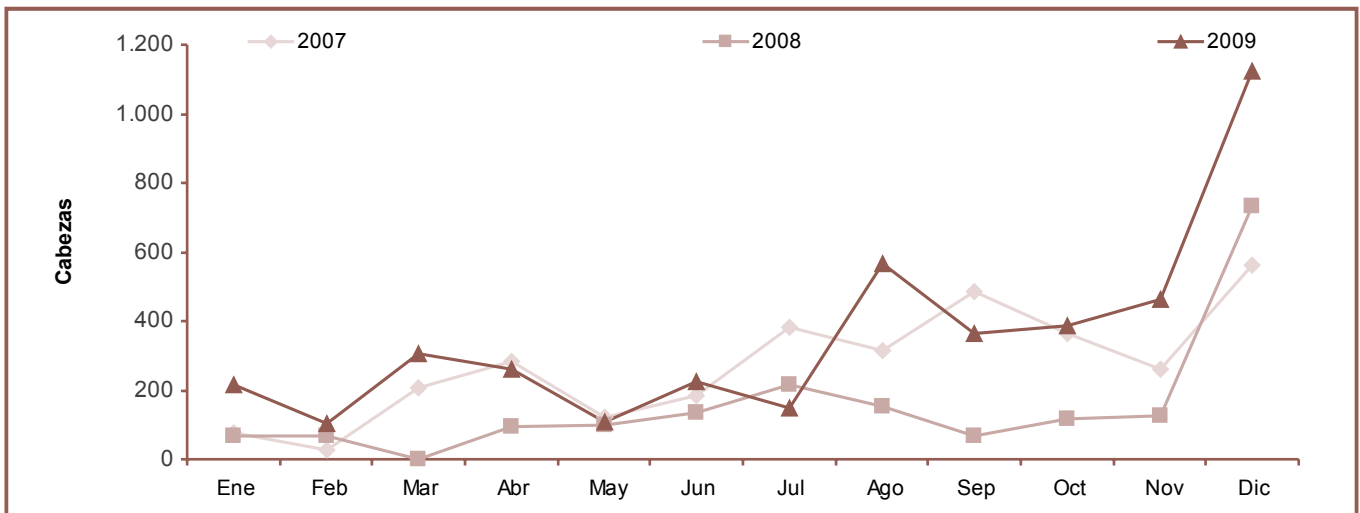
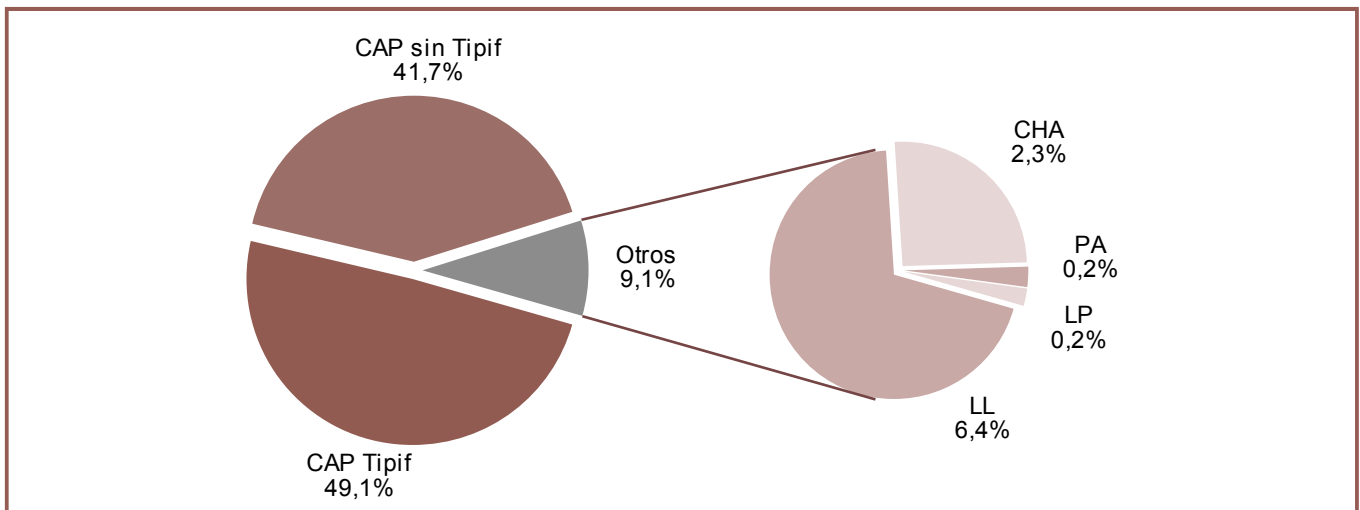
| | Capón Tipificado | | | Capón sin Tipificar | | |
|------------|------------------|------|------|---------------------|------|------|
| | 2007 | 2008 | 2009 | 2007 | 2008 | 2009 |
| Enero | 26 | 24 | 25 | 16 | 15 | 17 |
| Febrero | 24 | 25 | 26 | 16 | 16 | 17 |
| Marzo | 25 | 25 | 26 | 16 | 16 | 13 |
| Abril | 26 | 26 | 25 | 16 | 15 | 15 |
| Mayo | 26 | 25 | 26 | 14 | 15 | 14 |
| Junio | 25 | 25 | 25 | 15 | 15 | 15 |
| Julio | 25 | 24 | 25 | 15 | 16 | 14 |
| Agosto | 25 | 24 | 24 | 15 | 16 | 15 |
| Septiembre | 24 | 23 | 25 | 17 | 19 | 14 |
| Octubre | 24 | 24 | 26 | 17 | 19 | 14 |
| Noviembre | 25 | 25 | 26 | 16 | 20 | 13 |
| Diciembre | 25 | 25 | 25 | 17 | 18 | 14 |
| Promedio | 25 | 25 | 25 | 16 | 17 | 15 |

Cuadro 36 - Plazo de pago mensual Chancha y Padrillo - 2007, 2008 y 2009

| | Chanchas | | | Padrillos | | |
|------------|----------|------|------|-----------|------|------|
| | 2007 | 2008 | 2009 | 2007 | 2008 | 2009 |
| Enero | 15 | 15 | 19 | 15 | 18 | 19 |
| Febrero | 15 | 16 | 17 | 14 | 19 | 15 |
| Marzo | 14 | 15 | 15 | 14 | 16 | 15 |
| Abril | 15 | 17 | 17 | 15 | 23 | 15 |
| Mayo | 12 | 15 | 18 | 13 | 22 | 19 |
| Junio | 15 | 15 | 17 | 12 | 24 | 15 |
| Julio | 14 | 20 | 15 | 11 | 22 | 10 |
| Agosto | 16 | 20 | 14 | 15 | 21 | 12 |
| Septiembre | 16 | 17 | 16 | 14 | 19 | 13 |
| Octubre | 16 | 20 | 11 | 18 | 15 | 11 |
| Noviembre | 16 | 17 | 15 | 17 | 19 | 11 |
| Diciembre | 17 | 18 | 16 | 19 | 14 | 16 |
| Promedio | 15 | 17 | 16 | 15 | 19 | 14 |

Cuadro 37 - Plazo de pago mensual Lechón Liviano y Lechón Pesado - 2007, 2008 y 2009

| | Lechón Liviano | | | Lechón Pesado | | |
|------------|----------------|------|------|---------------|------|------|
| | 2007 | 2008 | 2009 | 2007 | 2008 | 2009 |
| Enero | 18 | 19 | 14 | 9 | 28 | 15 |
| Febrero | 20 | 15 | 13 | 16 | 22 | 11 |
| Marzo | 20 | 15 | 15 | 14 | 20 | 11 |
| Abril | 20 | 16 | 12 | 17 | 23 | 3 |
| Mayo | 21 | 16 | 11 | 15 | 22 | 22 |
| Junio | 19 | 16 | 14 | 10 | 25 | 2 |
| Julio | 19 | 15 | 21 | 9 | 12 | 13 |
| Agosto | 19 | 15 | 15 | 6 | 20 | 6 |
| Septiembre | 18 | 15 | 17 | 8 | 24 | 15 |
| Octubre | 20 | 17 | 13 | 11 | 16 | 11 |
| Noviembre | 18 | 12 | 12 | 16 | 15 | 15 |
| Diciembre | 14 | 12 | 11 | 13 | 15 | 6 |
| Promedio | 19 | 15 | 14 | 12 | 20 | 11 |

Gráfico 54 - Evolución del plazo de pago en el precio de Capones Tipificados - 2007, 2008 y 2009



Gráfico 55 - Evolución del plazo de pago en el precio de Capones sin Tipificar - 2007, 2008 y 2009



Gráfico 56 - Evolución del plazo de pago en el precio de Chanchas - 2007, 2008 y 2009

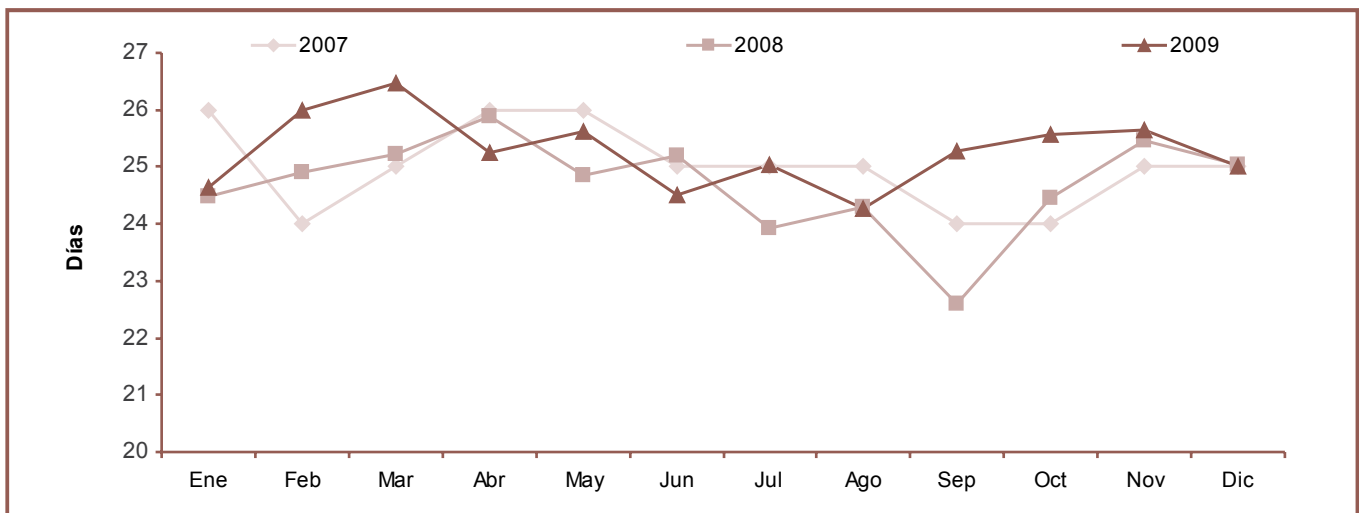

Gráfico 57 - Evolución del plazo de pago en el precio de Padrillos - 2007, 2008 y 2009

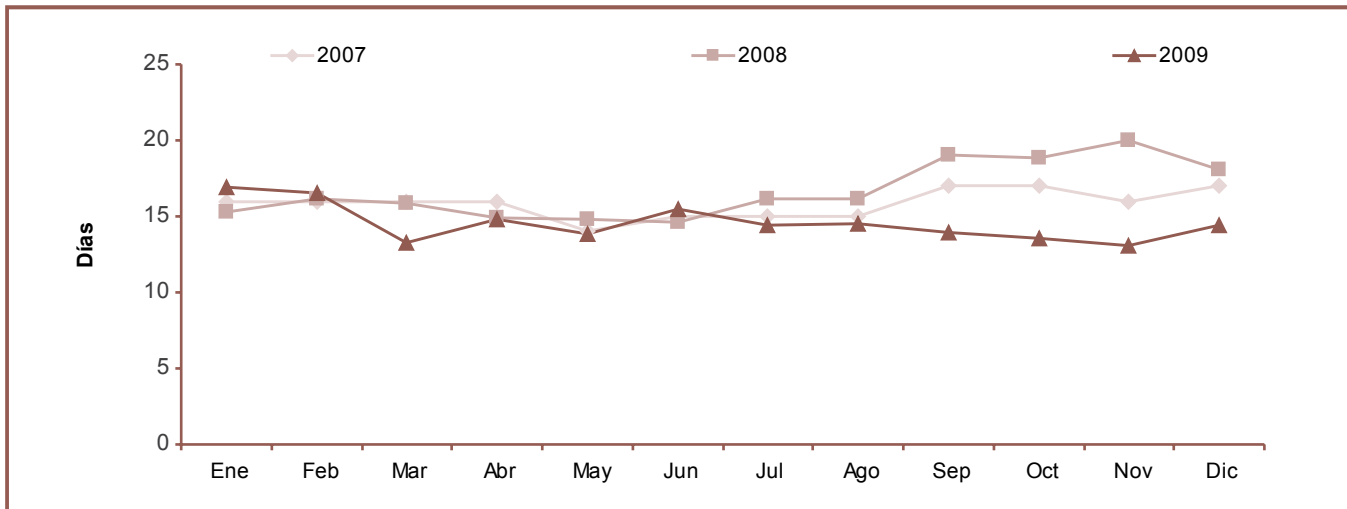

Gráfico 58 - Evolución del plazo de pago en el precio de Lechón Liviano - 2007, 2008 y 2009

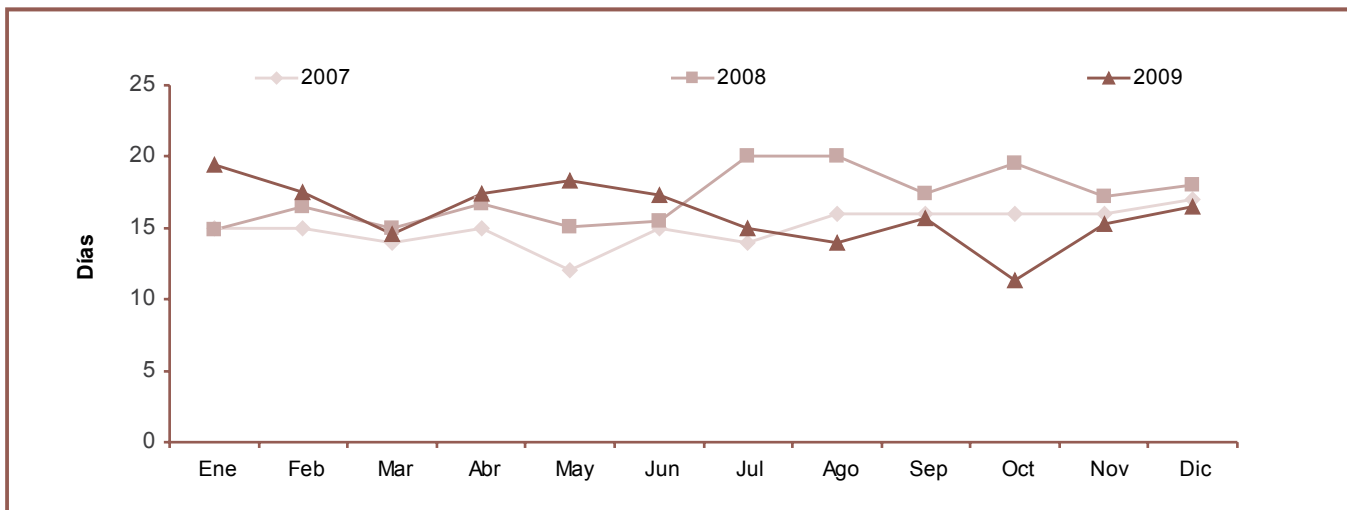

Gráfico 59 - Evolución del Plazo de pago en el precio de Lechón Pesado - 2007, 2008 y 2009

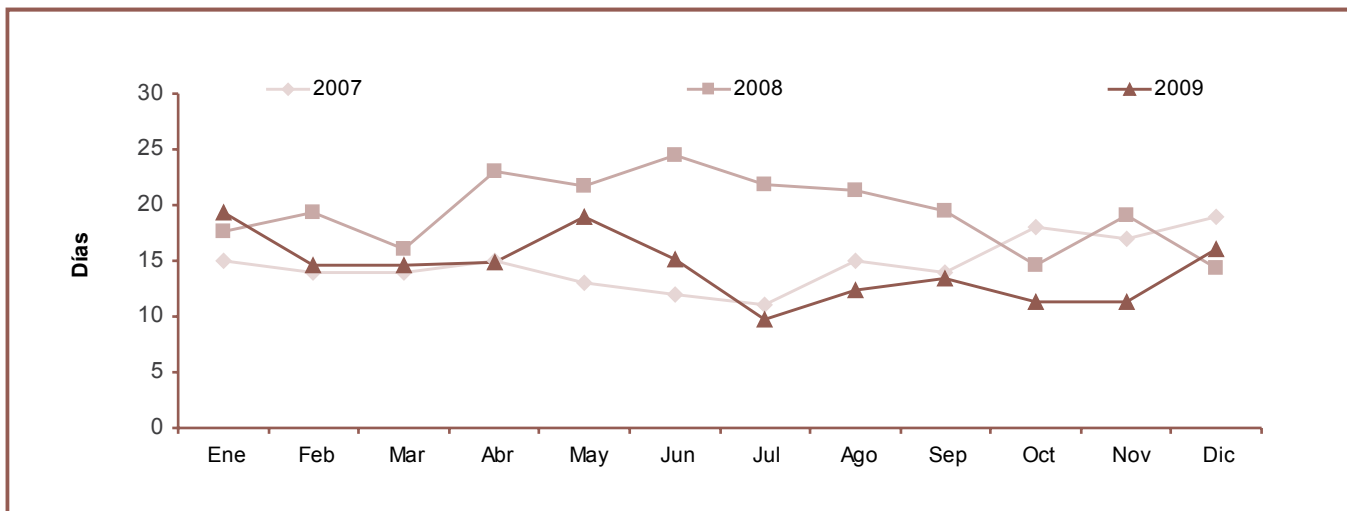

Peso vivo por categoría

Cuadro 38 - Peso vivo mensual en kg Capón Tipificado y Capón sin Tipificar - 2007, 2008 y 2009

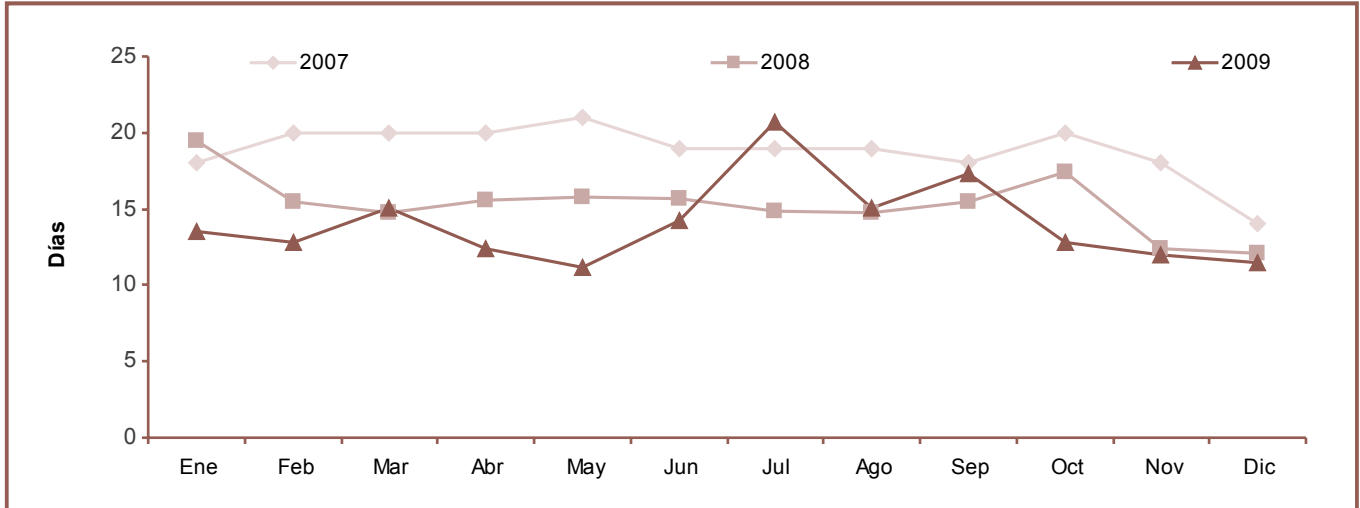
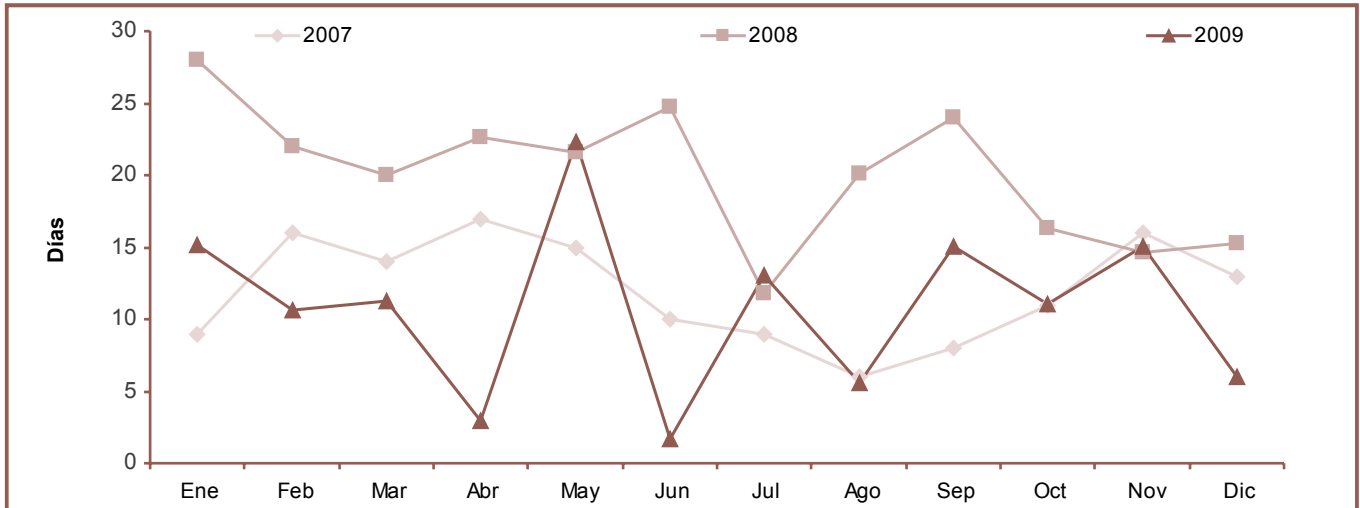
| | Capón Tipificado | | | Capón sin Tipificar | | |
|------------|------------------|------|------|---------------------|------|------|
| | 2007 | 2008 | 2009 | 2007 | 2008 | 2009 |
| Enero | 103 | 103 | 103 | 106 | 106 | 106 |
| Febrero | 102 | 103 | 104 | 106 | 106 | 106 |
| Marzo | 104 | 104 | 106 | 107 | 109 | 108 |
| Abril | 106 | 113 | 110 | 109 | 115 | 110 |
| Mayo | 108 | 111 | 111 | 110 | 114 | 112 |
| Junio | 107 | 114 | 110 | 109 | 114 | 112 |
| Julio | 105 | 115 | 109 | 108 | 115 | 110 |
| Agosto | 105 | 111 | 106 | 107 | 112 | 108 |
| Septiembre | 105 | 108 | 105 | 109 | 111 | 107 |
| Octubre | 105 | 109 | 105 | 110 | 110 | 107 |
| Noviembre | 105 | 106 | 105 | 111 | 110 | 106 |
| Diciembre | 103 | 104 | 104 | 107 | 107 | 105 |
| Promedio | 105 | 108 | 107 | 108 | 111 | 108 |

Cuadro 39 - Peso vivo mensual en kg Chancha y Padrillo - 2007, 2008 y 2009

| | Chanchas | | | Padrillos | | |
|------------|----------|------|------|-----------|------|------|
| | 2007 | 2008 | 2009 | 2007 | 2008 | 2009 |
| Enero | 195 | 192 | 207 | 153 | 204 | 178 |
| Febrero | 191 | 195 | 207 | 182 | 184 | 174 |
| Marzo | 184 | 196 | 211 | 166 | 195 | 178 |
| Abril | 180 | 204 | 211 | 159 | 146 | 200 |
| Mayo | 186 | 204 | 217 | 165 | 163 | 171 |
| Junio | 187 | 202 | 212 | 170 | 146 | 183 |
| Julio | 185 | 215 | 213 | 177 | 188 | 178 |
| Agosto | 185 | 214 | 201 | 183 | 180 | 185 |
| Septiembre | 192 | 211 | 202 | 169 | 199 | 192 |
| Octubre | 196 | 211 | 203 | 186 | 165 | 201 |
| Noviembre | 195 | 211 | 202 | 188 | 189 | 172 |
| Diciembre | 194 | 206 | 202 | 191 | 183 | 193 |
| Promedio | 189 | 205 | 207 | 174 | 178 | 184 |

Cuadro 40 - Peso vivo mensual en kg Lechón Liviano y Lechón Pesado - 2007, 2008 y 2009

| | Lechón Liviano | | | Lechón Pesado | | |
|------------|----------------|------|------|---------------|------|------|
| | 2007 | 2008 | 2009 | 2007 | 2008 | 2009 |
| Enero | 15 | 15 | 14 | 34 | 30 | 26 |
| Febrero | 15 | 15 | 15 | 41 | 29 | 35 |
| Marzo | 14 | 15 | 15 | 32 | | 28 |
| Abril | 15 | 15 | 15 | 29 | 32 | 32 |
| Mayo | 15 | 15 | 15 | 31 | 33 | 38 |
| Junio | 15 | 15 | 15 | 27 | 28 | 31 |
| Julio | 15 | 15 | 15 | 29 | 28 | 39 |
| Agosto | 15 | 15 | 15 | 32 | 34 | 33 |
| Septiembre | 15 | 15 | 15 | 38 | 28 | 40 |
| Octubre | 15 | 15 | 14 | 28 | 30 | 33 |
| Noviembre | 15 | 15 | 14 | 29 | 34 | 31 |
| Diciembre | 14 | 15 | 14 | 28 | 25 | 33 |
| Promedio | 15 | 15 | 15 | 32 | 30 | 33 |

Gráfico 60 - Evolución peso vivo promedio mensual en kg Capón Tipificado - 2007, 2008 y 2009

Gráfico 61 - Evolución Peso vivo promedio mensual en kg Capón sin Tipificar - 2007, 2008 y 2009



Gráfico 62 - Evolución peso vivo promedio mensual en kg Chancha - 2007, 2008 y 2009

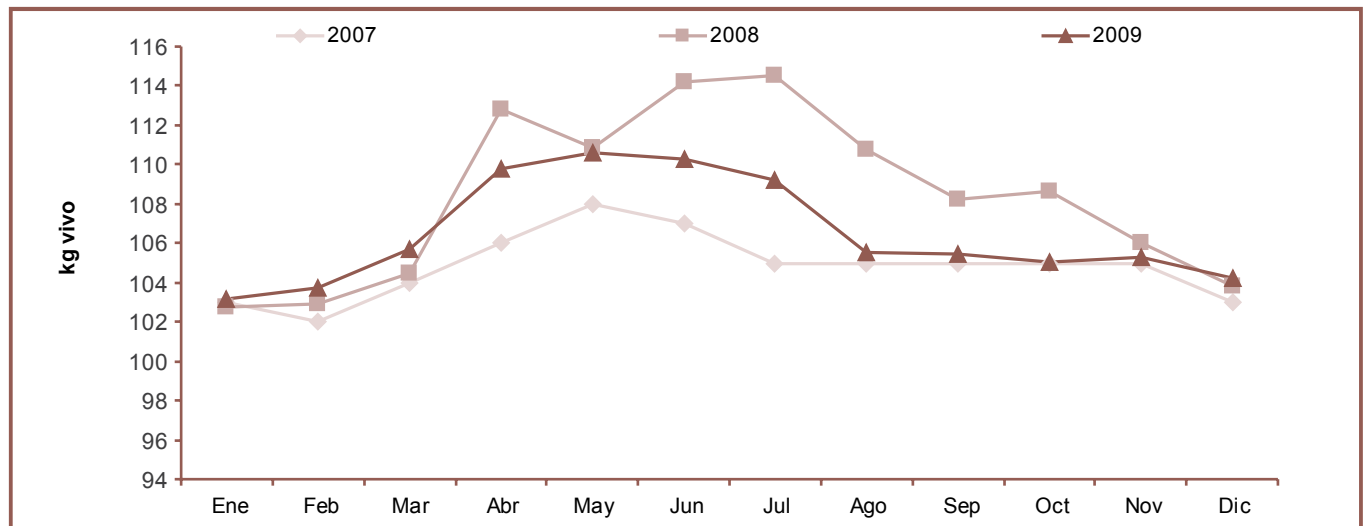

Gráfico 63 - Evolución peso vivo promedio mensual en kg Padrillo - 2007, 2008 y 2009

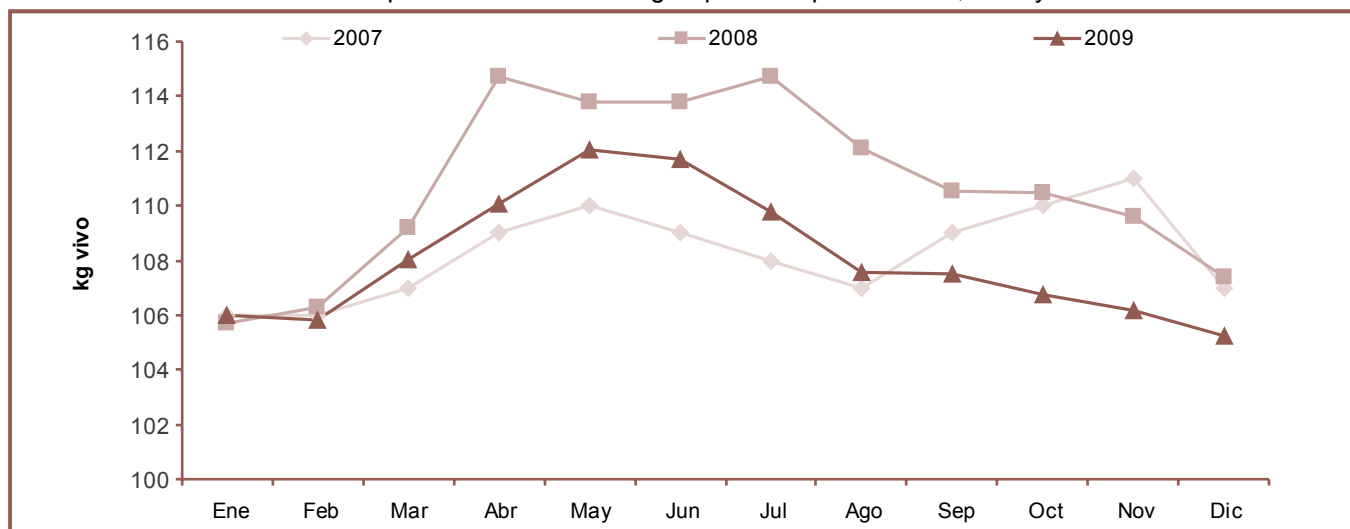

Gráfico 64 - Evolución peso vivo promedio mensual en kg Lechón Liviano - 2007, 2008 y 2009

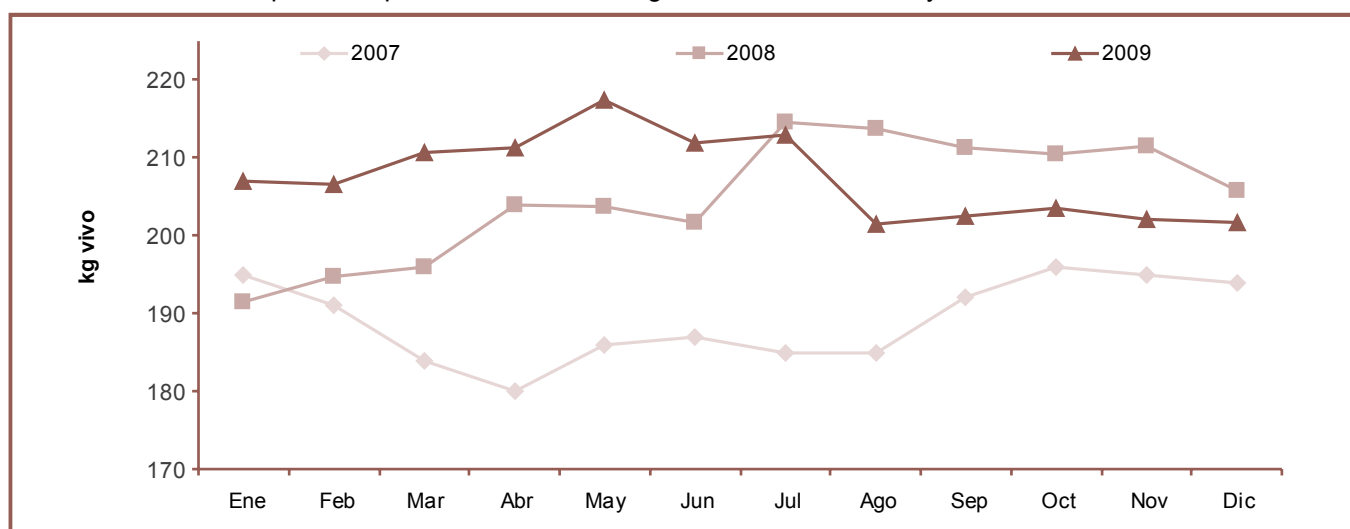

Gráfico 65 - Evolución peso vivo promedio mensual en kg Lechón Pesado - 2007, 2008 y 2009



CAPÍTULO IX – CLASIFICACIÓN DE CABEZAS POR PROVINCIA

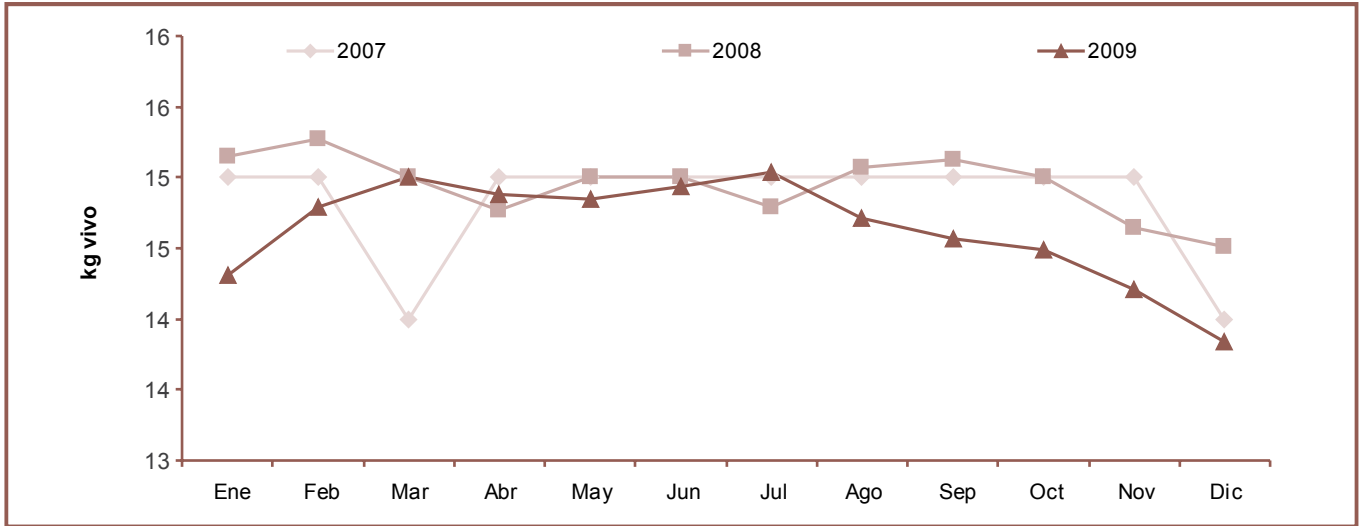
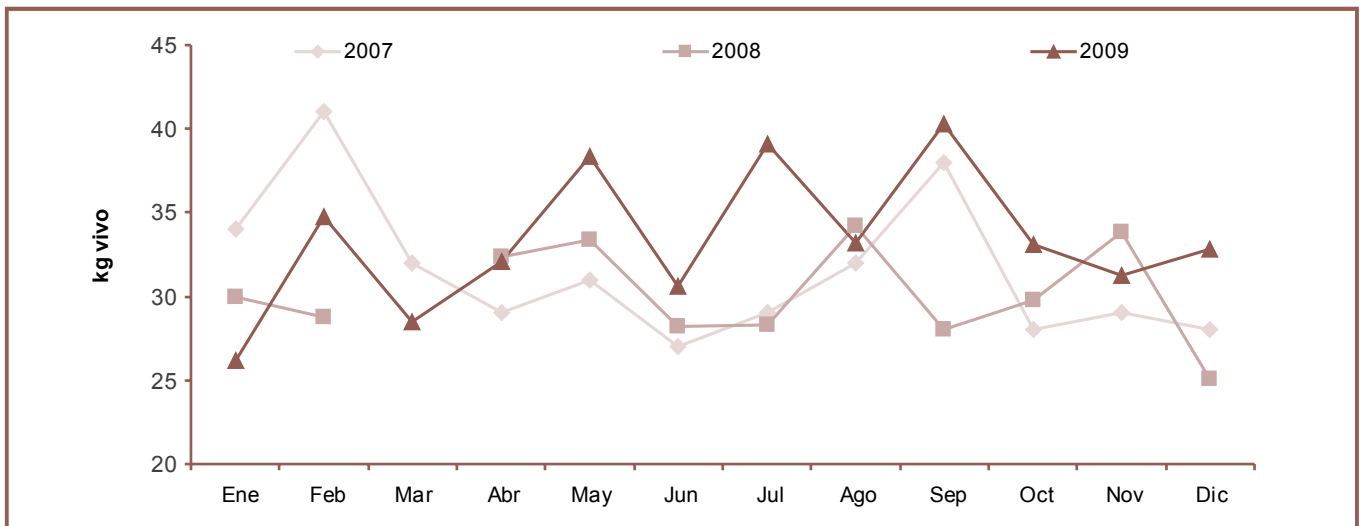
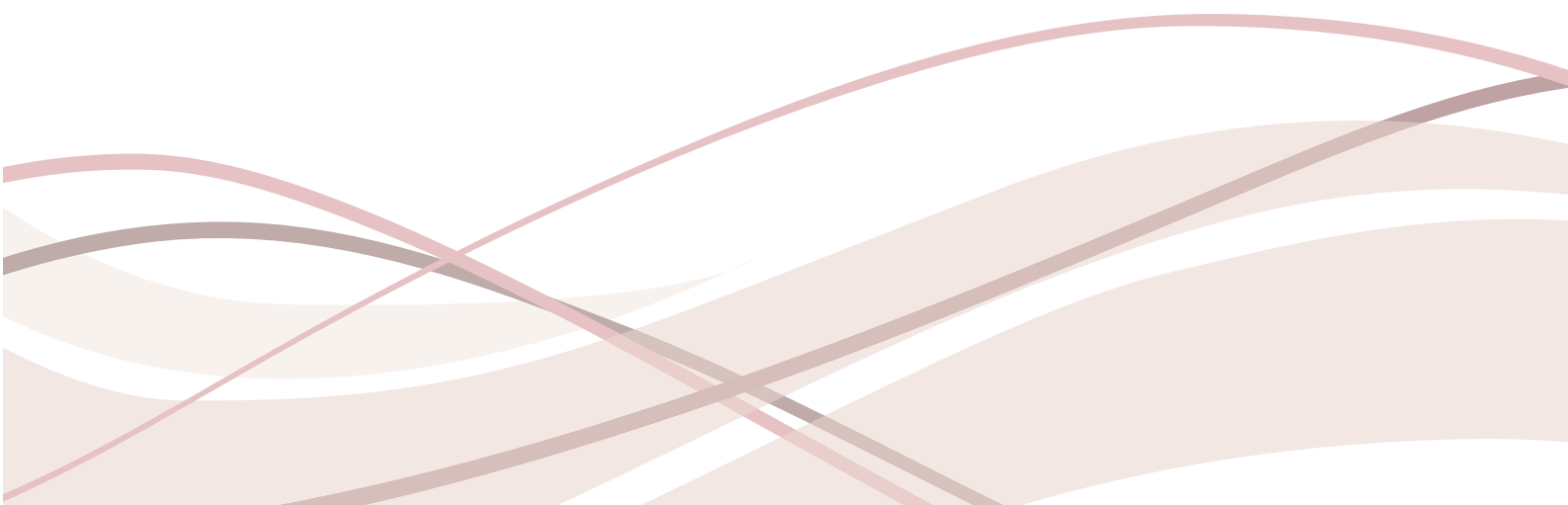

Cabezas mensuales por provincia

Cuadro 41 - Cabezas mensuales informadas al SIPP por provincia - año 2009

| | Buenos Aires | Córdoba | Santa Fe | Otras | Total |
|----------------------|----------------|----------------|----------------|----------------|------------------|
| Enero | 35.892 | 40.625 | 33.510 | 13.518 | 123.545 |
| Febrero | 40.965 | 41.503 | 38.569 | 15.331 | 136.368 |
| Marzo | 52.862 | 52.934 | 53.786 | 20.806 | 180.388 |
| Abril | 51.983 | 49.144 | 48.275 | 17.745 | 167.147 |
| Mayo | 60.611 | 54.038 | 54.479 | 19.030 | 188.158 |
| Junio | 45.889 | 46.128 | 49.169 | 15.626 | 156.812 |
| Julio | 53.651 | 47.365 | 51.033 | 16.883 | 168.932 |
| Agosto | 60.985 | 63.432 | 59.141 | 21.495 | 205.053 |
| Septiembre | 49.344 | 44.527 | 49.559 | 19.082 | 162.512 |
| Octubre | 47.985 | 47.701 | 55.739 | 21.190 | 172.615 |
| Noviembre | 49.927 | 60.124 | 65.005 | 25.836 | 200.892 |
| Diciembre | 54.374 | 50.499 | 52.393 | 20.441 | 177.707 |
| Total General | 604.468 | 598.020 | 610.658 | 226.983 | 2.040.129 |

Gráfico 66 - Participación anual de cabezas informadas al SIPP por provincia - año 2009



Gráfico 67 - Distribución mensual de cabezas informadas al SIPP en Buenos Aires - año 2009**Gráfico 68** - Distribución mensual de cabezas informadas al SIPP en Córdoba - año 2009**Gráfico 69** - Distribución mensual de cabezas informadas al SIPP en Santa Fe - año 2009

Gráfico 70 - Distribución mensual de cabezas informadas al SIPP en Otras Provincias - año 2009

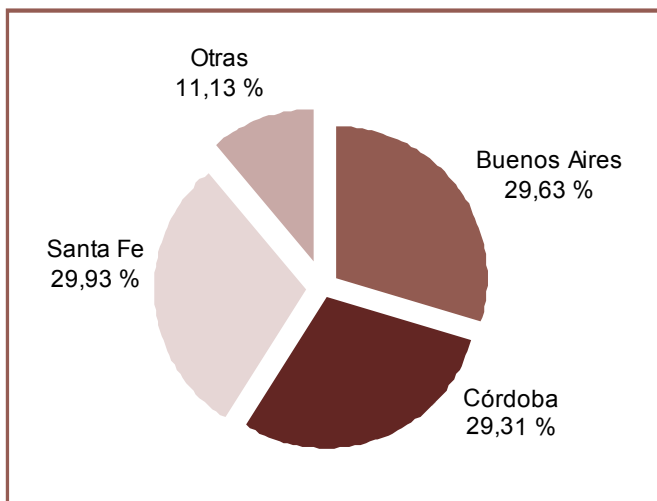

Cabezas provinciales por categoría

Cuadro 42 - Cabezas informadas al SIPP por categoría y por provincia

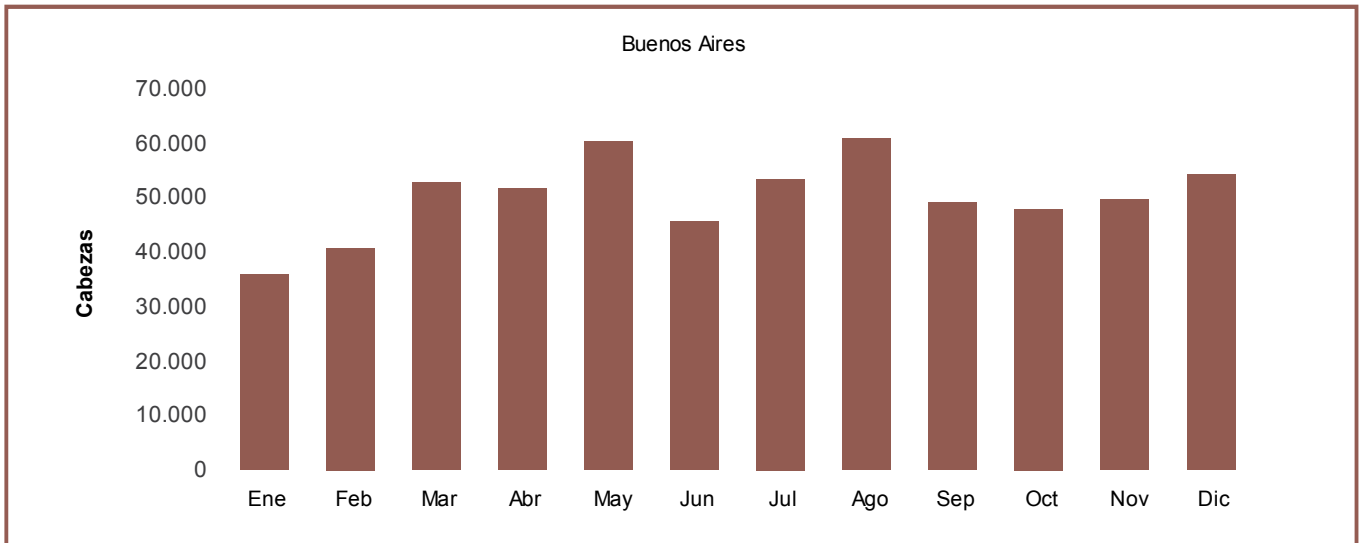
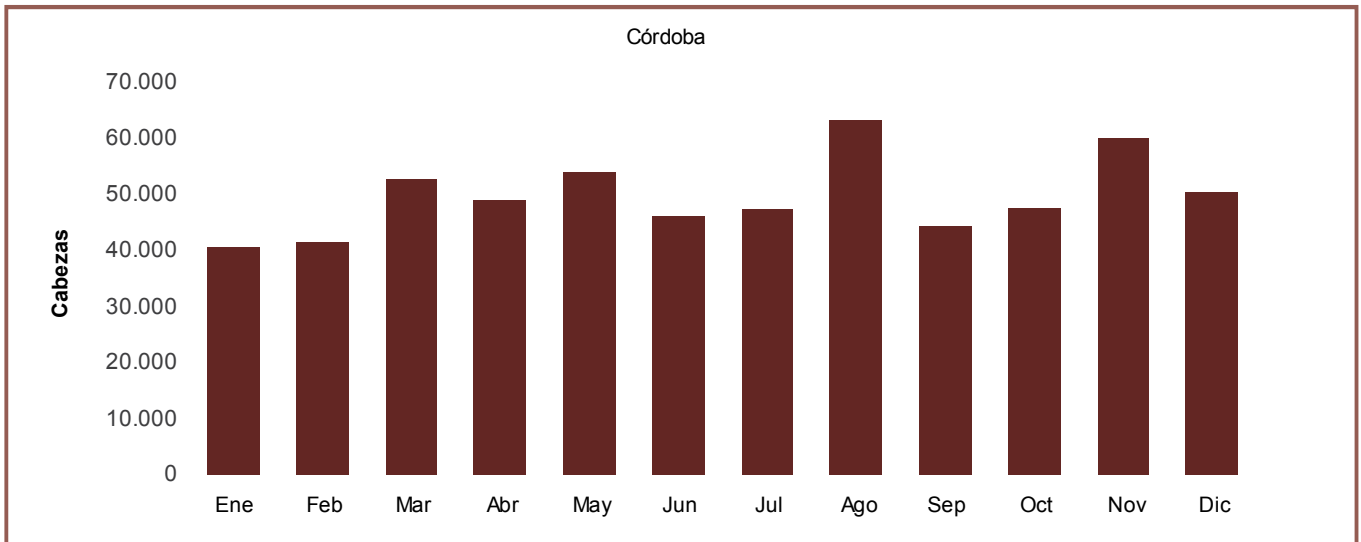
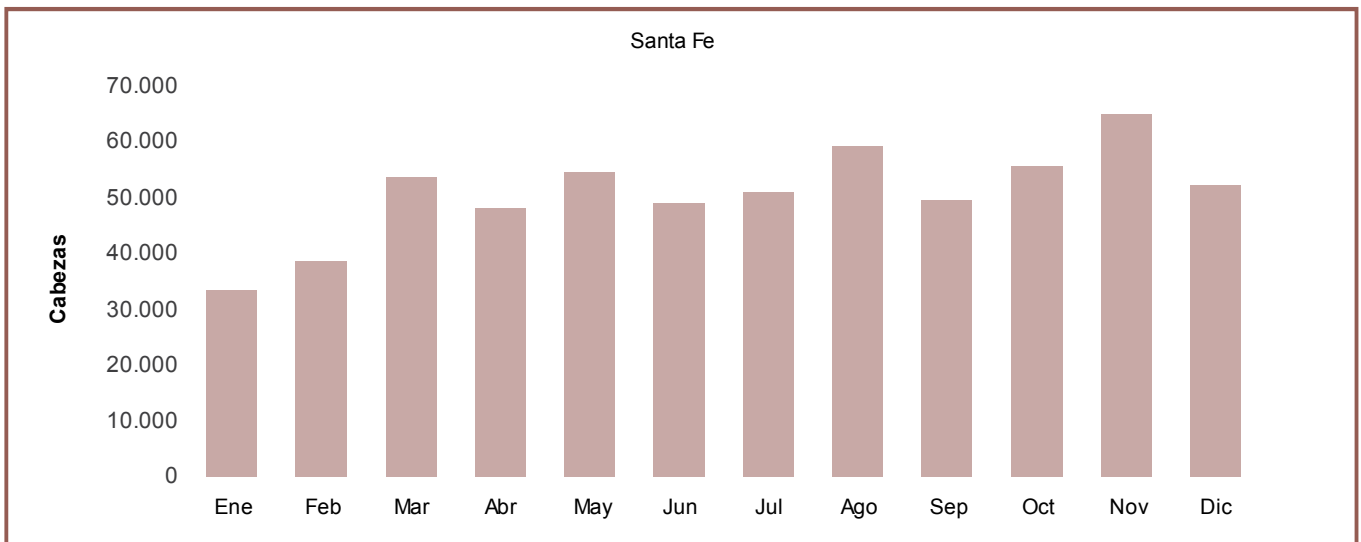
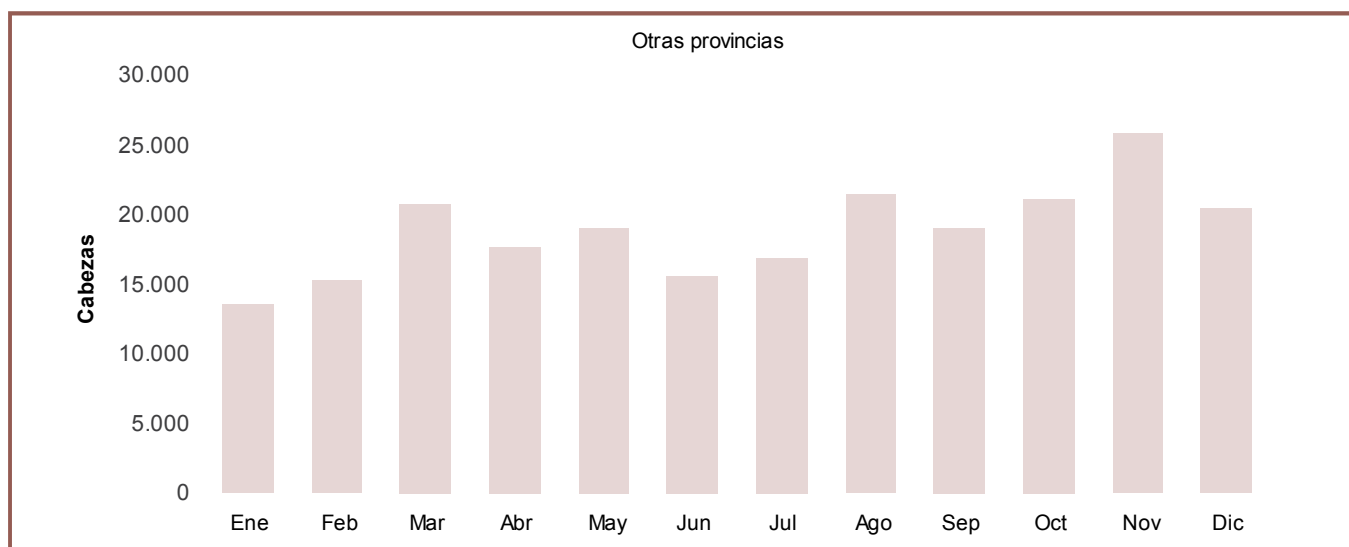
| 2009 | Capón | Chancha | Lechón Liviano | Lechón Pesado | Padrillo |
|------------------------|------------------|---------------|----------------|---------------|--------------|
| Buenos Aires | 517.732 | 13.796 | 71.212 | 348 | 1.380 |
| Córdoba | 555.243 | 15.286 | 23.053 | 3.030 | 1.408 |
| Santa Fe | 562.360 | 14.557 | 32.458 | 178 | 1.105 |
| Otras | 218.395 | 3.997 | 3.117 | 700 | 774 |
| Total Categoría | 1.853.730 | 47.636 | 129.840 | 4.256 | 4.667 |

Gráfico 71 - Distribución cabezas por categoría y por provincia - 2009

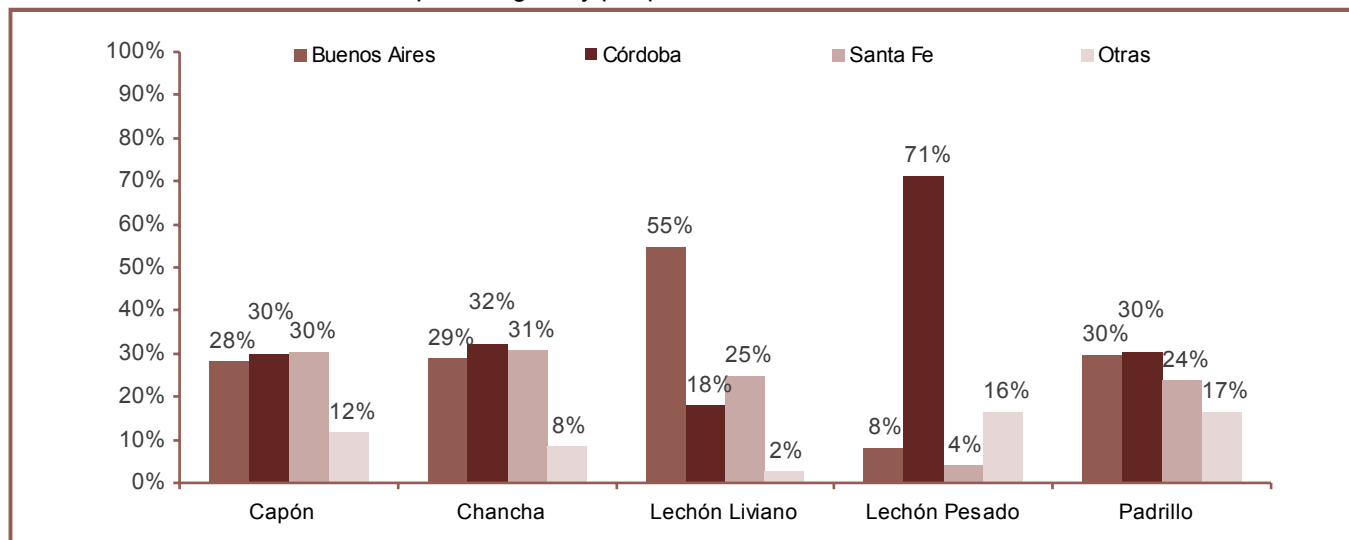

CAPÍTULO X – PARTICIPACIÓN PROVINCIAL DE CAPÓN TIPIFICADO Y SIN TIPIFICAR



Cabezas por provincia

Cuadro 43 - Capón Tipificado y sin Tipificar por provincia

| 2009 | Capón Tipificado | Capón sin Tipificar |
|--------------|------------------|---------------------|
| Buenos Aires | 359.134 | 158.598 |
| Córdoba | 326.050 | 229.193 |
| Santa Fe | 238.393 | 323.967 |
| Otras | 99.197 | 119.198 |
| Total Gral. | 1.022.774 | 830.956 |

Gráfico 72 - Capón Tipificado vs Capón sin Tipificar por provincia - año 2009

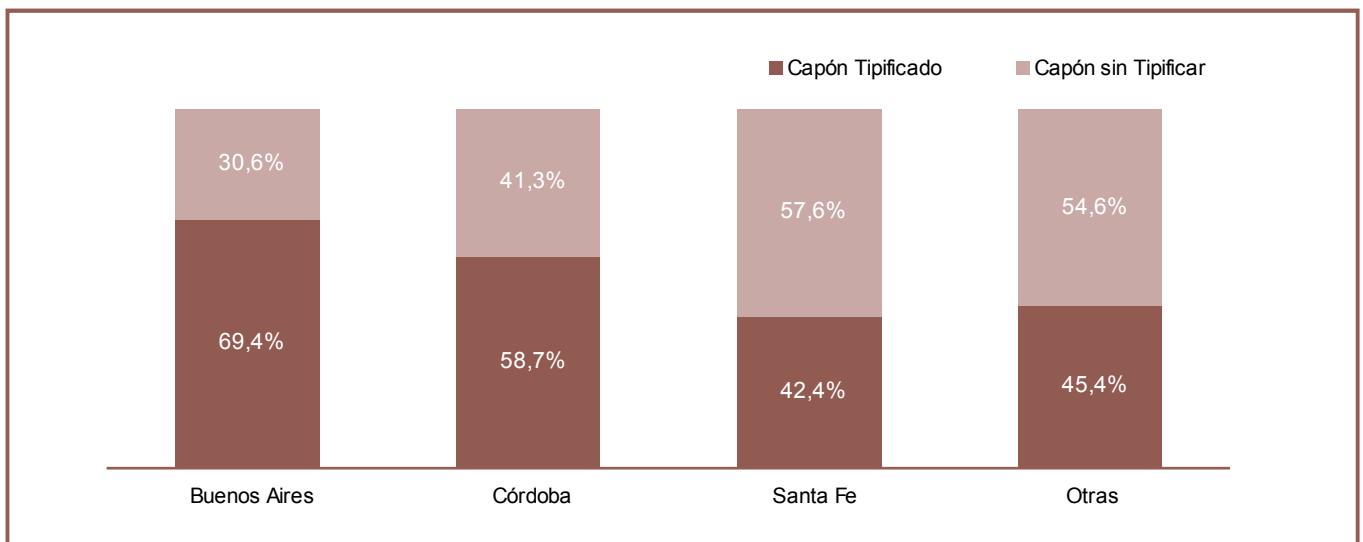

Cuadro 44 - Cantidad de cabezas Capón Tipificado informado al SIPP

| 2009 | Buenos Aires | Córdoba | Santa Fe | Otras | Total |
|------------------|--------------|---------|----------|--------|-----------|
| Enero | 25.172 | 23.078 | 15.600 | 7.026 | 70.876 |
| Febrero | 25.099 | 23.644 | 16.519 | 7.021 | 72.283 |
| Marzo | 33.637 | 30.080 | 21.430 | 9.313 | 94.460 |
| Abril | 32.942 | 26.743 | 18.704 | 7.687 | 86.076 |
| Mayo | 40.707 | 31.561 | 22.649 | 9.942 | 104.859 |
| Junio | 28.080 | 25.864 | 19.655 | 6.363 | 79.962 |
| Julio | 31.553 | 25.459 | 20.164 | 7.360 | 84.536 |
| Agosto | 35.169 | 32.413 | 21.441 | 11.105 | 100.128 |
| Septiembre | 29.204 | 22.827 | 19.018 | 8.055 | 79.104 |
| Octubre | 25.255 | 25.509 | 18.914 | 7.098 | 76.776 |
| Noviembre | 23.730 | 31.324 | 22.803 | 9.880 | 87.737 |
| Diciembre | 28.586 | 27.548 | 21.496 | 8.347 | 85.977 |
| Total Provincial | 359.134 | 326.050 | 238.393 | 99.197 | 1.022.774 |

Cuadro 45 - Cantidad de cabezas Capón sin Tipificar informado al SIPP

| 2009 | Buenos Aires | Córdoba | Santa Fe | Otras | Total Mensual |
|------------------|--------------|---------|----------|---------|---------------|
| Enero | 7.086 | 14.764 | 16.232 | 5.970 | 44.052 |
| Febrero | 9.681 | 15.413 | 19.085 | 7.861 | 52.040 |
| Marzo | 13.529 | 20.317 | 29.570 | 10.845 | 74.261 |
| Abril | 11.745 | 19.442 | 26.366 | 9.535 | 67.088 |
| Mayo | 11.436 | 19.514 | 27.855 | 8.623 | 67.428 |
| Junio | 12.462 | 17.766 | 26.145 | 8.964 | 65.337 |
| Julio | 15.134 | 19.311 | 27.483 | 9.245 | 71.173 |
| Agosto | 17.559 | 26.568 | 33.117 | 10.068 | 87.312 |
| Septiembre | 14.206 | 17.746 | 25.835 | 10.440 | 68.227 |
| Octubre | 14.608 | 18.101 | 31.169 | 13.390 | 77.268 |
| Noviembre | 16.580 | 22.417 | 35.133 | 14.359 | 88.489 |
| Diciembre | 14.572 | 17.834 | 25.977 | 9.898 | 68.281 |
| Total Provincial | 158.598 | 229.193 | 323.967 | 119.198 | 830.956 |

Gráfico 73 - Cabezas de Capón Tipificado y sin Tipificar en Buenos Aires informadas al SIPP



Gráfico 74 - Cabezas de Capón Tipificado y sin Tipificar en Córdoba informadas al SIPP



Gráfico 75 - Cabezas de Capón Tipificado y sin Tipificar en Santa Fe informadas al SIPP

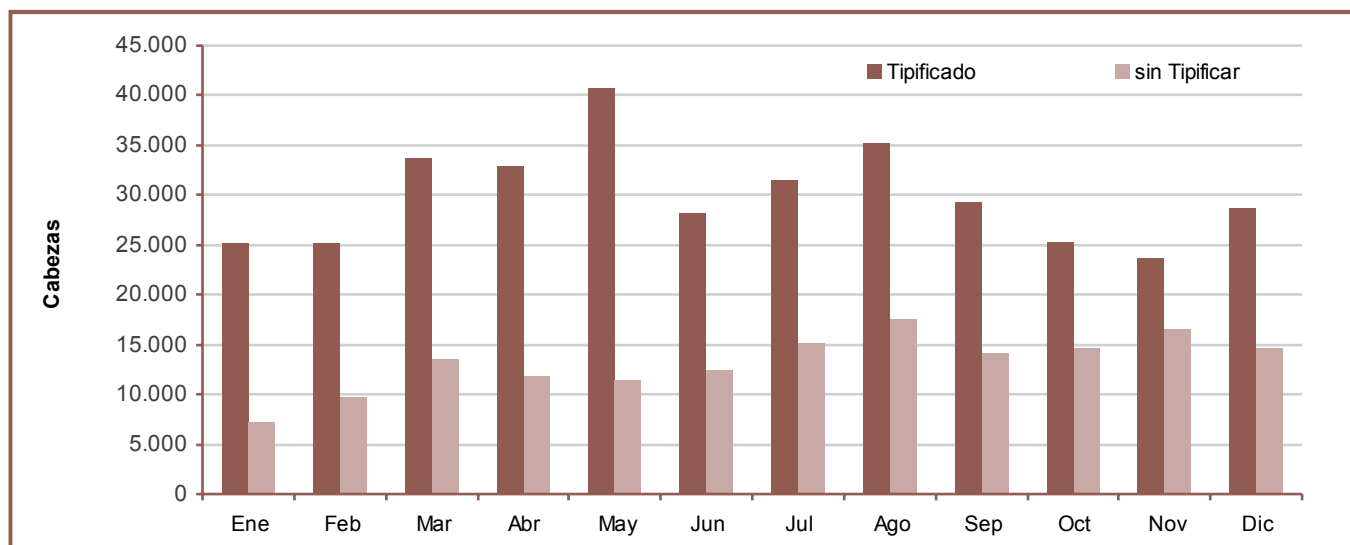

Gráfico 76 - Cabezas de Capón Tipificado y sin Tipificar en Otras Provincias informadas al SIPP

Precio por provincia

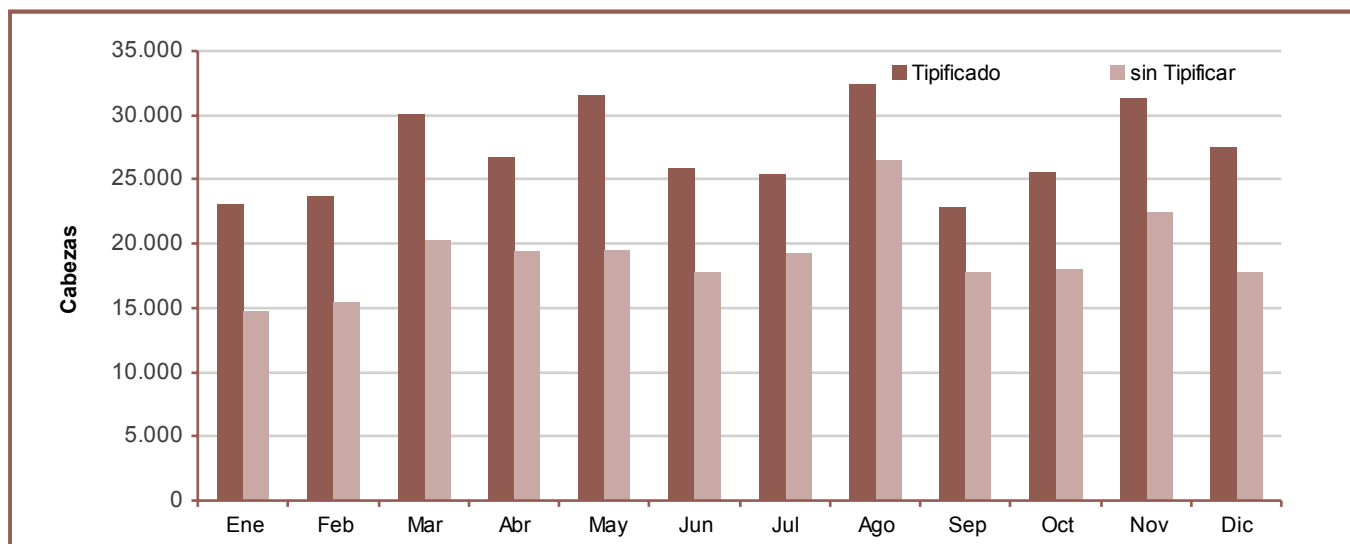
Cuadro 46 - Precio Capón Tipificado por provincia

| 2009 | Buenos Aires | Córdoba | Santa Fe | Otras | Capón Tipificado publicado |
|------------------|--------------|---------|----------|---------|----------------------------|
| Enero | \$ 3,07 | \$ 3,20 | \$ 3,22 | \$ 3,10 | \$ 3,15 |
| Febrero | \$ 3,08 | \$ 3,22 | \$ 3,27 | \$ 3,03 | \$ 3,15 |
| Marzo | \$ 3,12 | \$ 3,27 | \$ 3,26 | \$ 3,06 | \$ 3,18 |
| Abril | \$ 3,22 | \$ 3,22 | \$ 3,22 | \$ 3,03 | \$ 3,17 |
| Mayo | \$ 3,25 | \$ 3,19 | \$ 3,12 | \$ 3,00 | \$ 3,14 |
| Junio | \$ 3,23 | \$ 3,10 | \$ 3,06 | \$ 3,07 | \$ 3,12 |
| Julio | \$ 3,25 | \$ 3,08 | \$ 3,05 | \$ 3,11 | \$ 3,12 |
| Agosto | \$ 3,15 | \$ 3,16 | \$ 3,15 | \$ 3,06 | \$ 3,13 |
| Septiembre | \$ 3,10 | \$ 3,30 | \$ 3,30 | \$ 3,09 | \$ 3,20 |
| Octubre | \$ 3,13 | \$ 3,32 | \$ 3,38 | \$ 3,07 | \$ 3,23 |
| Noviembre | \$ 3,34 | \$ 3,51 | \$ 3,55 | \$ 3,05 | \$ 3,36 |
| Diciembre | \$ 3,47 | \$ 3,50 | \$ 3,63 | \$ 3,31 | \$ 3,48 |
| Prom. Provincial | \$ 3,20 | \$ 3,26 | \$ 3,27 | \$ 3,08 | \$ 3,20 |

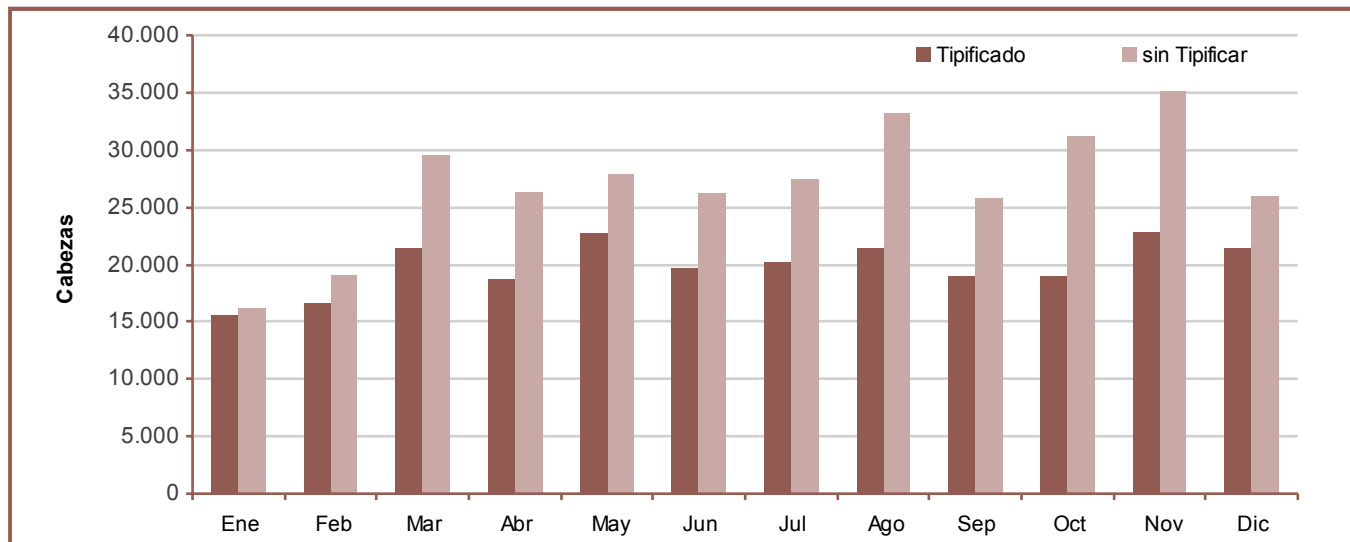
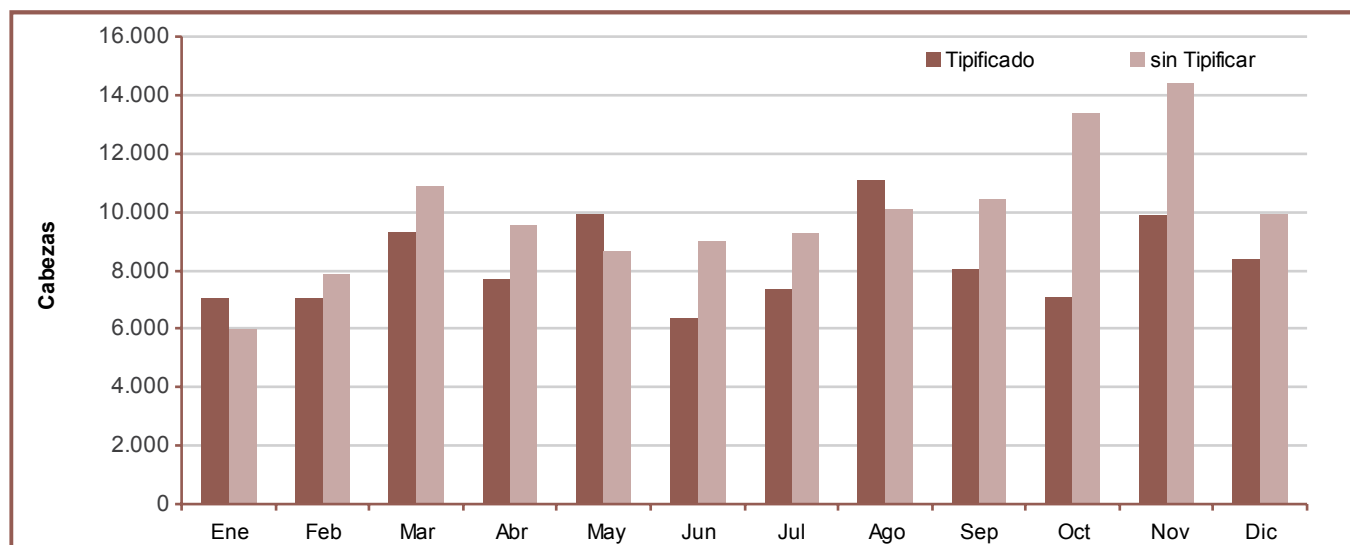
Gráfico 77 - Evolución del precio mensual Capón Tipificado por provincia - 2009

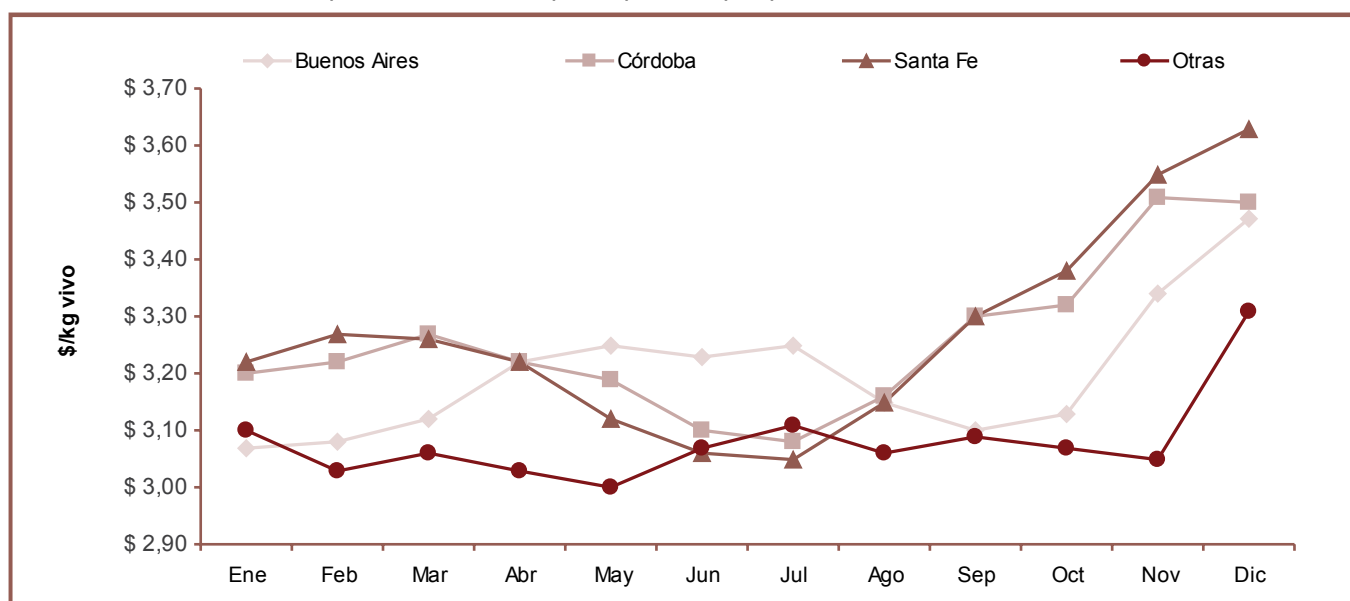

Cuadro 47 - Precio Capón sin Tipificar por provincia

| 2009 | Buenos Aires | Córdoba | Santa Fe | Otras | Capón sin Tipificar publicado |
|------------------|--------------|---------|----------|---------|-------------------------------|
| Enero | \$ 3,19 | \$ 2,98 | \$ 3,14 | \$ 3,11 | \$ 3,11 |
| Febrero | \$ 2,98 | \$ 3,00 | \$ 3,15 | \$ 3,07 | \$ 3,05 |
| Marzo | \$ 2,96 | \$ 2,93 | \$ 3,09 | \$ 3,05 | \$ 3,01 |
| Abril | \$ 2,97 | \$ 2,98 | \$ 3,03 | \$ 3,08 | \$ 3,02 |
| Mayo | \$ 2,97 | \$ 2,90 | \$ 3,02 | \$ 3,07 | \$ 2,99 |
| Junio | \$ 2,87 | \$ 2,82 | \$ 2,91 | \$ 2,99 | \$ 2,90 |
| Julio | \$ 3,25 | \$ 3,08 | \$ 3,05 | \$ 3,11 | \$ 3,12 |
| Agosto | \$ 2,91 | \$ 2,81 | \$ 3,00 | \$ 2,98 | \$ 2,93 |
| Septiembre | \$ 2,97 | \$ 2,85 | \$ 3,07 | \$ 3,04 | \$ 2,98 |
| Octubre | \$ 2,96 | \$ 2,94 | \$ 3,16 | \$ 3,14 | \$ 3,05 |
| Noviembre | \$ 2,96 | \$ 2,99 | \$ 3,32 | \$ 3,19 | \$ 3,12 |
| Diciembre | \$ 2,99 | \$ 3,21 | \$ 3,53 | \$ 3,29 | \$ 3,26 |
| Prom. Provincial | \$ 3,00 | \$ 2,96 | \$ 3,12 | \$ 3,09 | \$ 3,04 |

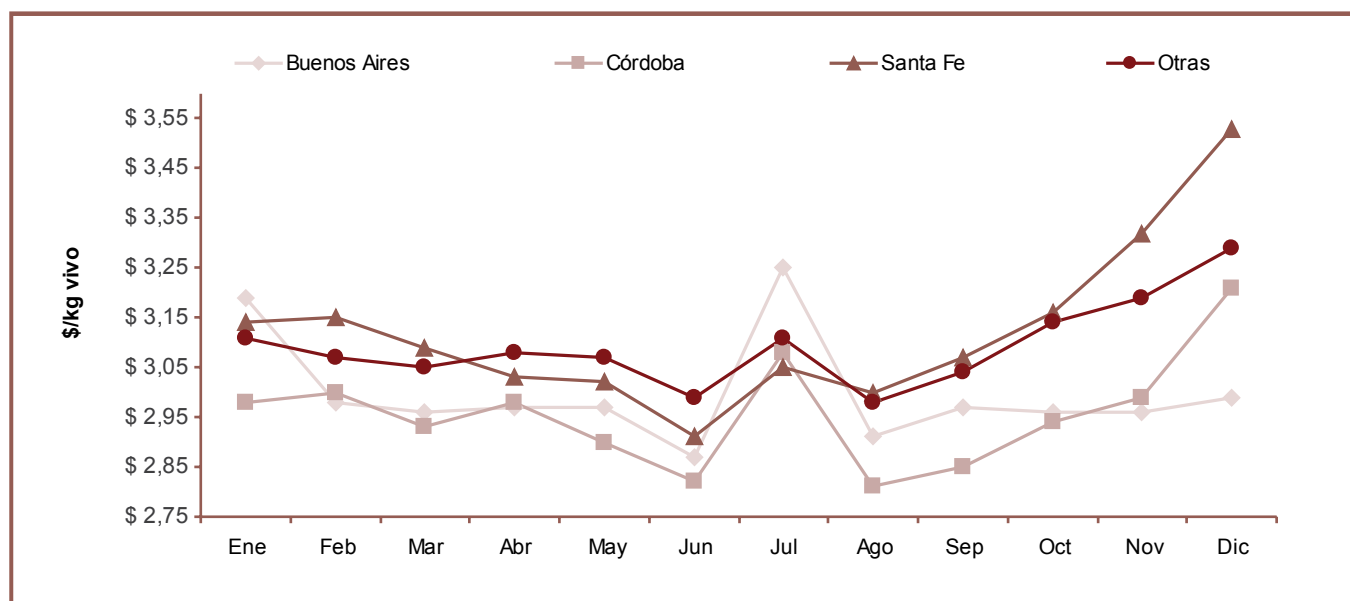
Gráfico 78 - Evolución precio mensual Capón sin Tipificar por provincia - 2009

Tejido magro por provincia

Cuadro 48 - Tejido magro informado al SIPP por provincia (%)

| 2009 | Buenos Aires | Córdoba | Santa Fe | Otras | Promedio mensual |
|--------------|--------------|---------|----------|-------|------------------|
| Enero | 47,30 | 46,96 | 45,97 | 47,71 | 46,99 |
| Febrero | 47,40 | 46,76 | 46,46 | 47,90 | 47,13 |
| Marzo | 47,18 | 47,07 | 46,34 | 47,99 | 47,15 |
| Abril | 47,52 | 47,52 | 45,50 | 47,89 | 47,11 |
| Mayo | 47,31 | 47,44 | 46,56 | 48,05 | 47,34 |
| Junio | 47,56 | 47,40 | 46,47 | 47,73 | 47,29 |
| Julio | 48,01 | 47,79 | 46,03 | 48,20 | 47,51 |
| Agosto | 48,44 | 47,41 | 47,52 | 46,83 | 47,55 |
| Septiembre | 48,43 | 47,55 | 47,11 | 48,20 | 47,82 |
| Octubre | 47,94 | 47,43 | 47,20 | 47,85 | 47,61 |
| Noviembre | 47,77 | 47,47 | 46,41 | 48,42 | 47,52 |
| Diciembre | 47,09 | 46,78 | 45,55 | 47,37 | 46,70 |
| Promedio (%) | 47,66 | 47,30 | 46,43 | 47,85 | 47,31 |

Gráfico 79 - Evolución del porcentaje de Tejido Magro mensual capón tipificado por provincia - 2009

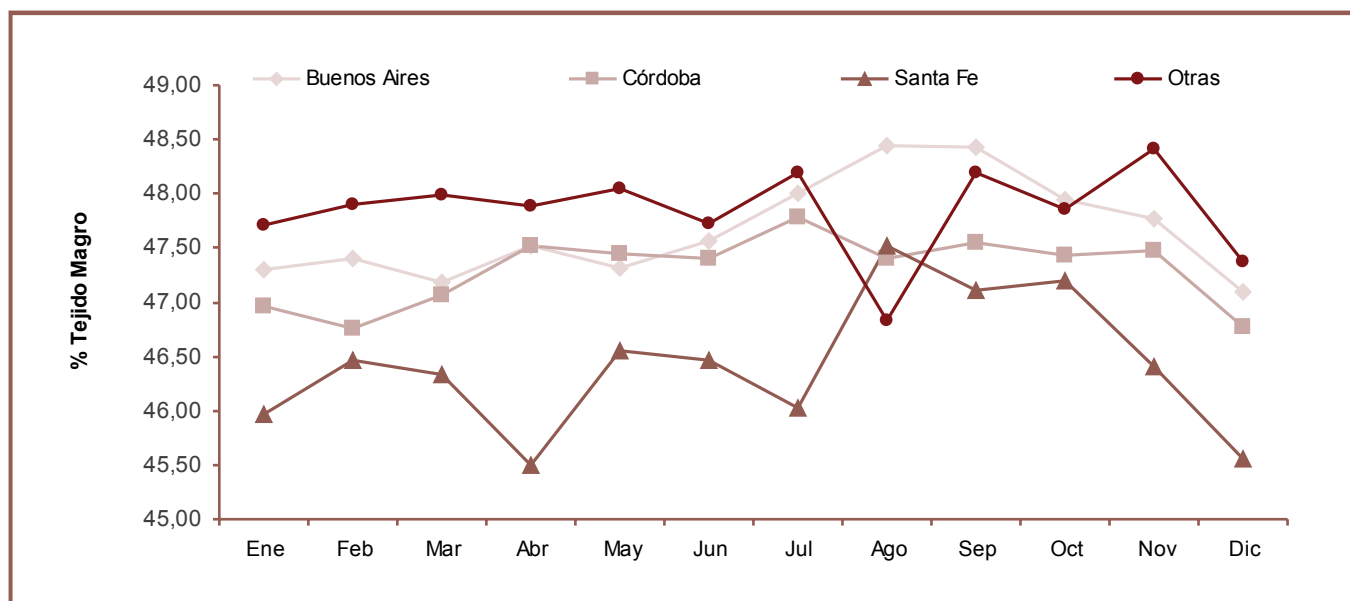

Cuadro 49 - Porcentaje de tejido magro en 2007, 2008 y 2009

| % | 2007 | 2008 | 2009 |
|------------|-------|-------|-------|
| Enero | 46,67 | 47,28 | 46,93 |
| Febrero | 46,54 | 47,53 | 47,02 |
| Marzo | 47,00 | 47,40 | 47,00 |
| Abril | 46,88 | 47,05 | 47,12 |
| Mayo | 47,21 | 47,18 | 47,27 |
| Junio | 47,37 | 47,10 | 47,26 |
| Julio | 47,37 | 47,64 | 47,45 |
| Agosto | 47,63 | 47,67 | 47,78 |
| Septiembre | 47,65 | 47,58 | 47,80 |
| Octubre | 47,34 | 47,60 | 47,58 |
| Noviembre | 47,03 | 47,45 | 47,38 |
| Diciembre | 47,34 | 47,04 | 46,62 |
| Promedio | 47,17 | 47,38 | 47,27 |

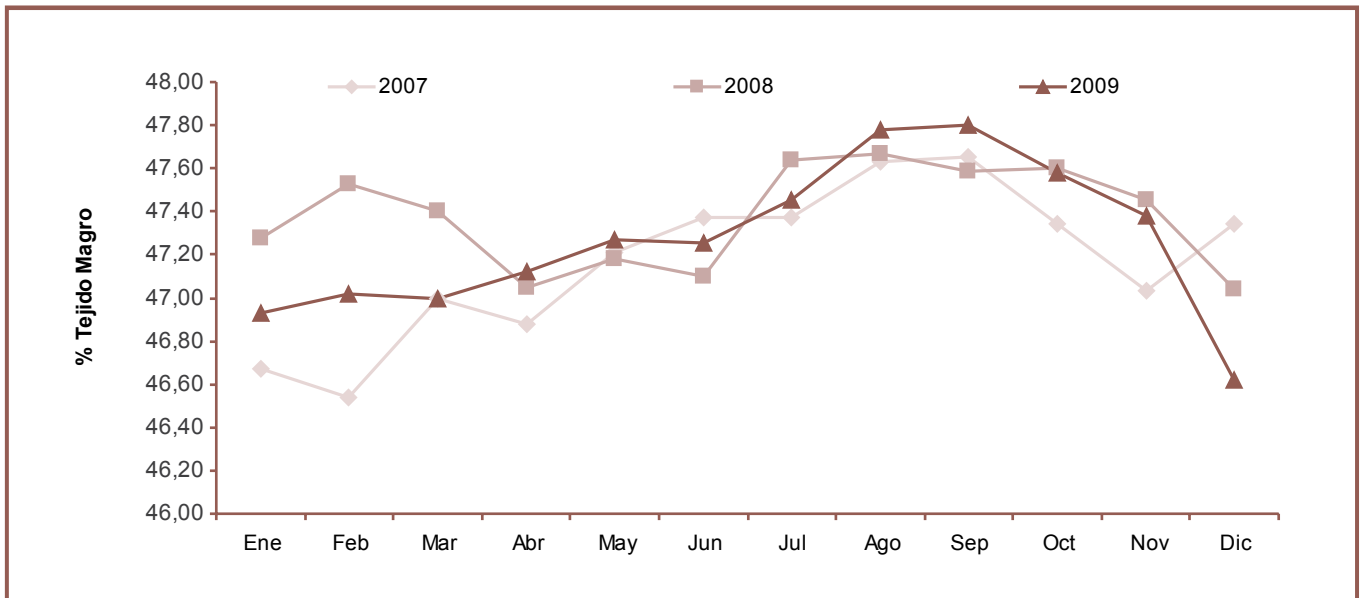
Gráfico 80 - Tejido magro en 2007, 2008 y 2009

CAPÍTULO XI - RELACIÓN INSUMO / PRODUCTO



Gráfico 81 - Evolución \$/kg Maíz 2007, 2008 y 2009



Gráfico 82 - Evolución \$/kg Soja 2007, 2008 y 2009

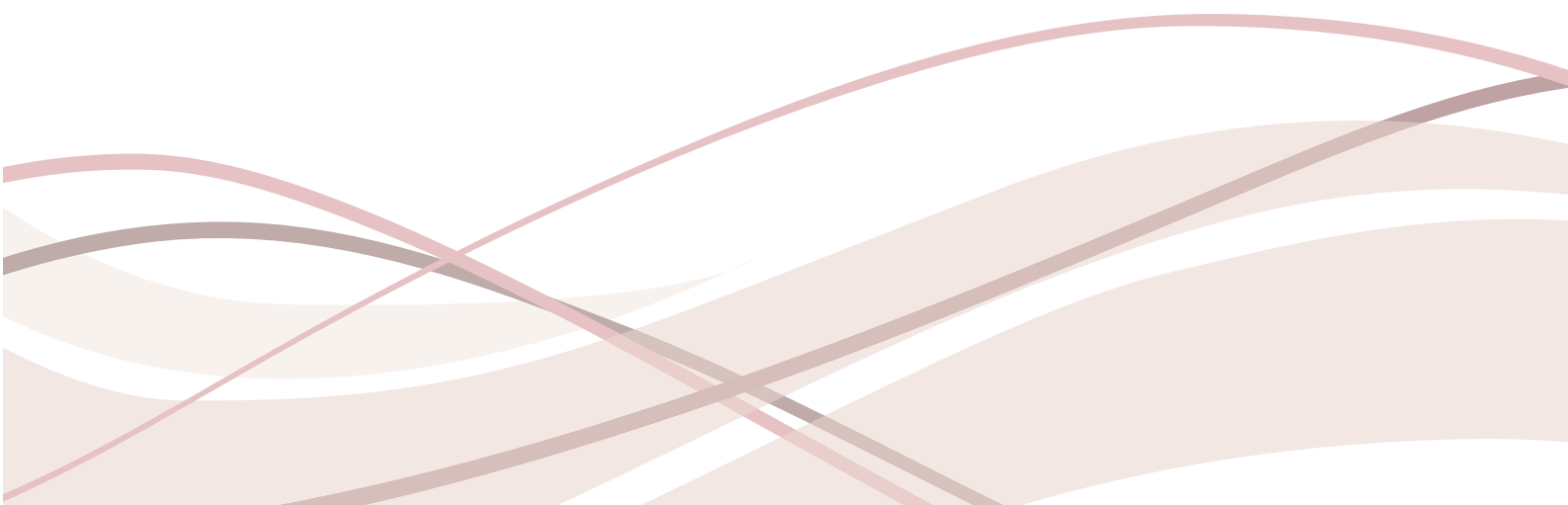

Gráfico 83 - Evolución \$/kg Capón General 2007, 2008 y 2009

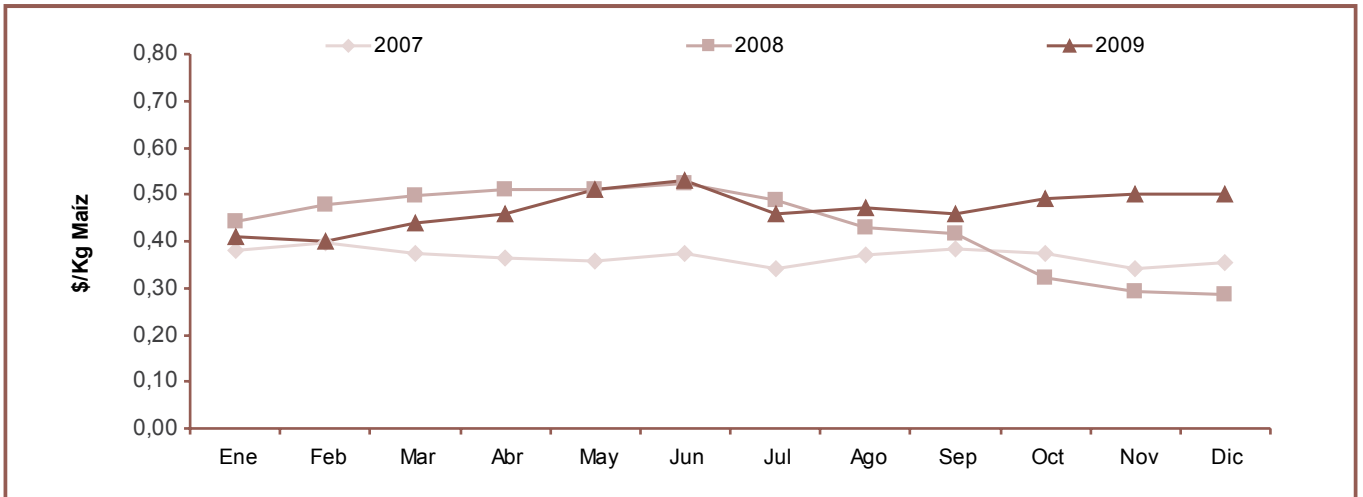

Gráfico 84 - \$/kg Maíz, Soja y Capón General 2009

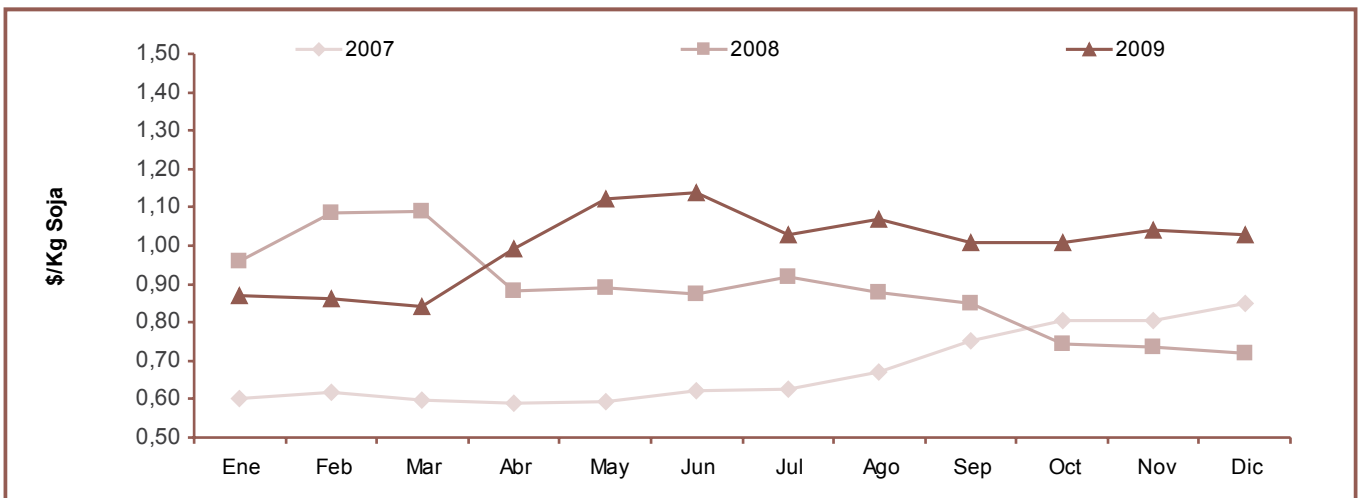

CAPÍTULO XII – PARTICIPACIÓN PROVINCIAL DE LOS PRODUCTORES PORCINOS

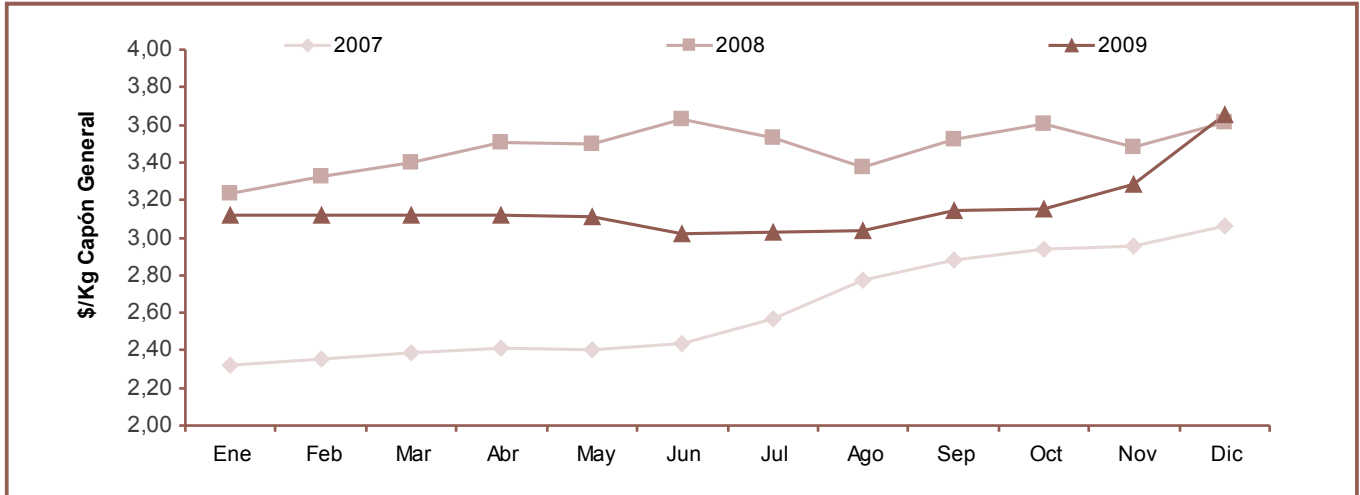
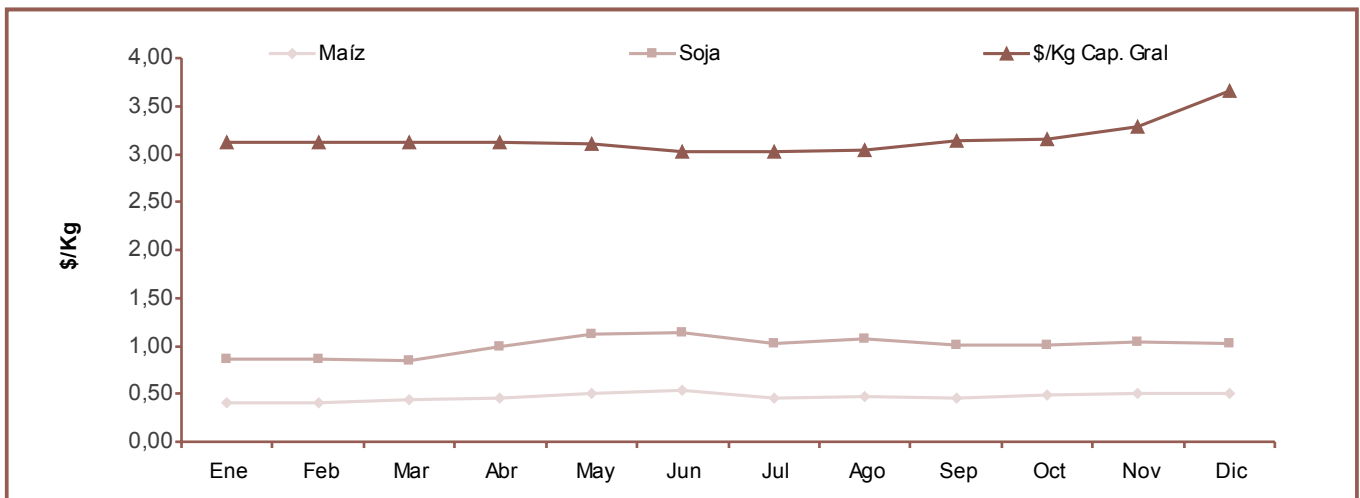
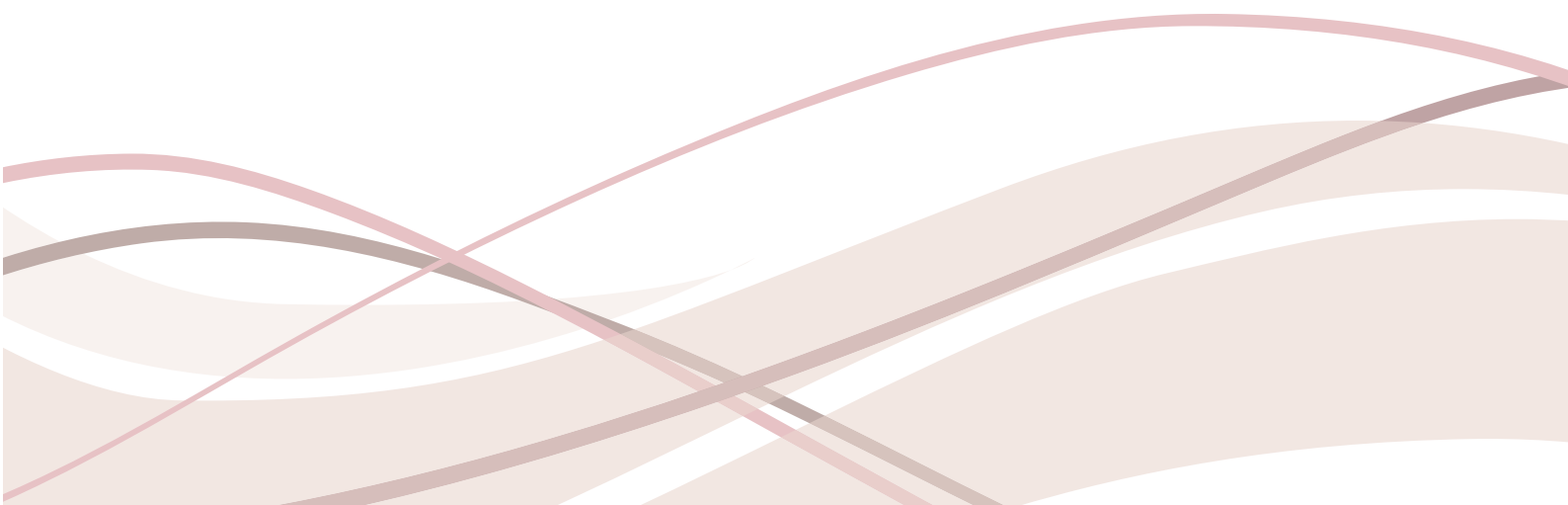

Cuadro 50 - Participación de Productores por Provincia según escala

| Rango de cabezas | Santa Fe | | Buenos Aires | | Córdoba | | Otros | | Total Intervalo |
|------------------|----------|----------|--------------|----------|---------|----------|-------|----------|-----------------|
| | % | Nº Prod. | % | Nº Prod. | % | Nº Prod. | % | Nº Prod. | |
| 1 a 30 cab | 19% | 135 | 21% | 183 | 28% | 237 | 37% | 142 | 697 |
| 31 a 50 cab | 8% | 54 | 11% | 99 | 10% | 80 | 11% | 42 | 275 |
| 51 a 100 cab | 13% | 91 | 17% | 145 | 12% | 104 | 12% | 48 | 388 |
| 101 a 300 cab | 22% | 157 | 22% | 192 | 19% | 163 | 19% | 74 | 586 |
| 301 a 700 cab | 16% | 113 | 14% | 118 | 11% | 91 | 9% | 35 | 357 |
| 701 a 1500 cab | 10% | 67 | 7% | 62 | 8% | 70 | 5% | 19 | 218 |
| > a 1501 cab | 12% | 83 | 8% | 73 | 11% | 95 | 7% | 27 | 278 |
| Total Provincial | 100% | 700 | 100% | 872 | 100% | 840 | 100% | 387 | 2.799 |

Gráfico 85 - Participación de cabezas según escala en 2009



Gráfico 86 - Participación de cabezas según escala en Santa Fe en 2009



Gráfico 87 - Participación de cabezas según escala en Buenos Aires en 2009

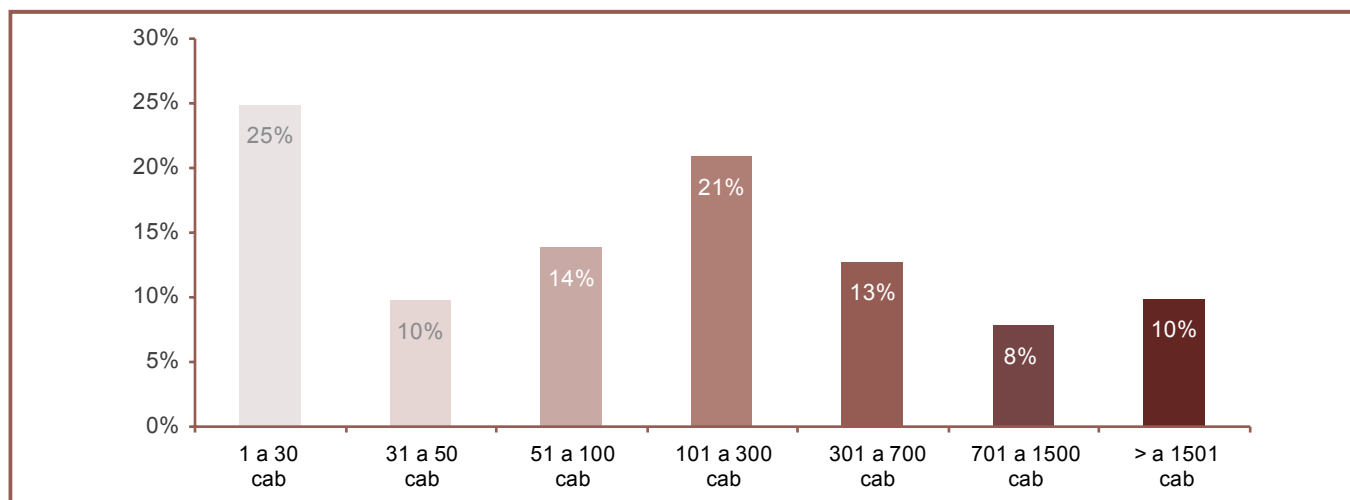

Gráfico 88 - Participación de cabezas según escala en Córdoba en 2009

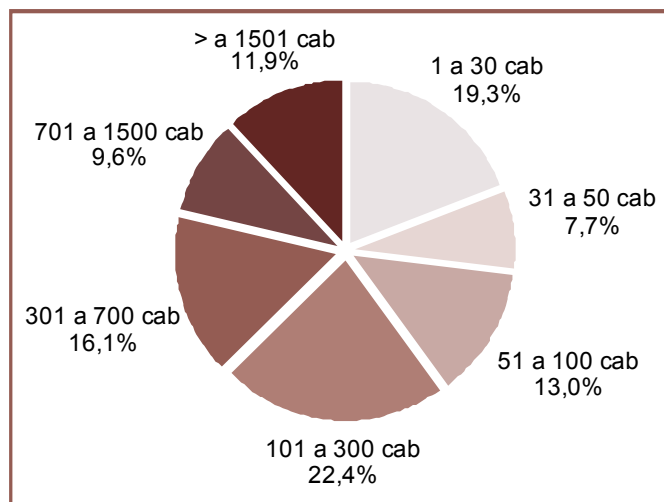

Gráfico 89 - Participación de cabezas según escala en Otras provincias en 2009

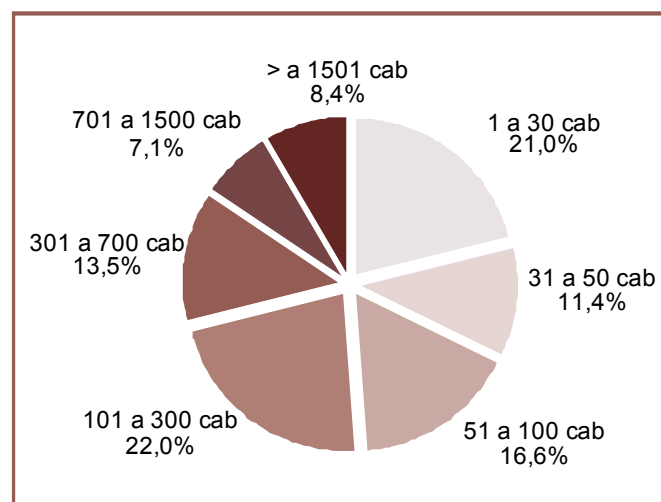
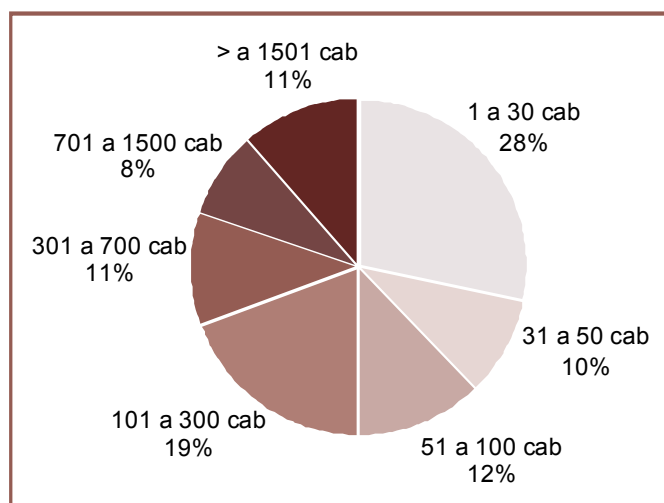